

# Piano di Recupero

**COMUNE DI PORCARI**  
 SETTORE URBANISTICA - Piazza Felice Orsi, 1 - 50016 Porcari (LU)



Proprietà:	<b>cofi</b> s.p.a.	data:	OTTOBRE 2015
collocazione:	5B	scala n.:	5B
oggetto:	Prospetti, Sezioni STATO ATTUALE	scala:	1:200

progettata da:  
 dott. arch. ezio andreatti  
 Via Don Aldo Mei 64A, 55012 Capomonte (LU) - tel. fax: +3905842989 - e-mail: e.andreatti@archimorati.it

ai sensi della L.R. 65/2014 art. 30

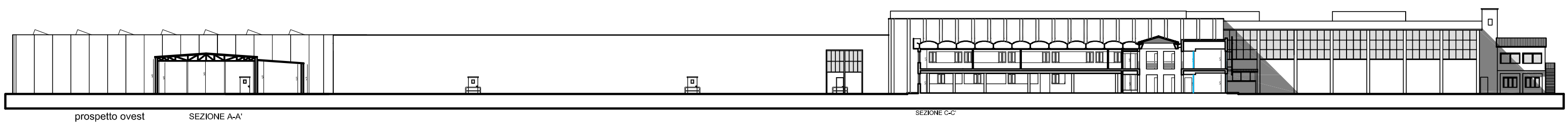

prospetto ovest SEZIONE A-A'

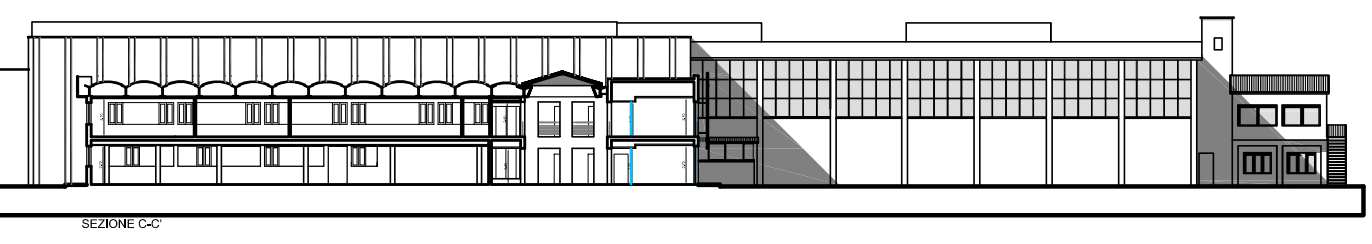

SEZIONE C-C'

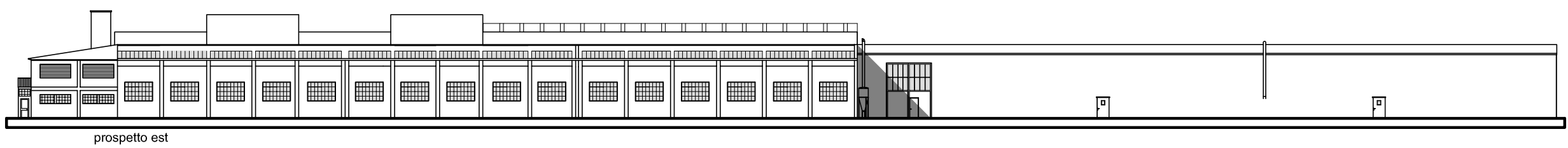

prospetto est

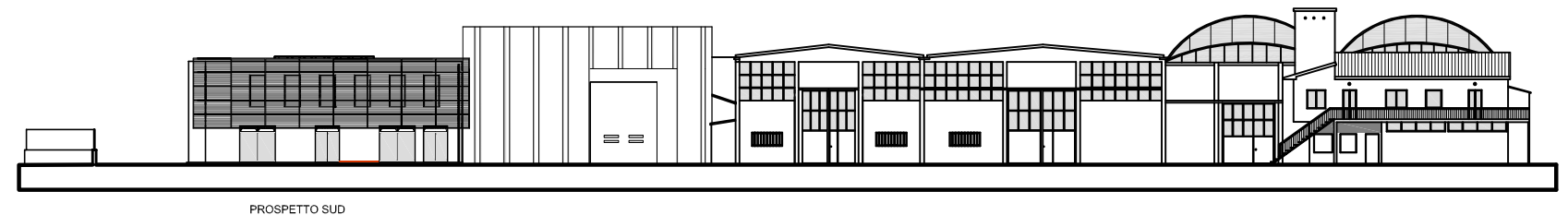

PROSPETTO SUD

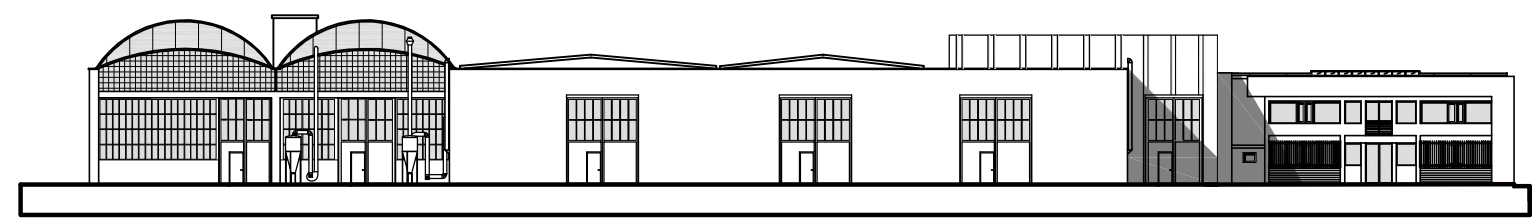

prospetto nord

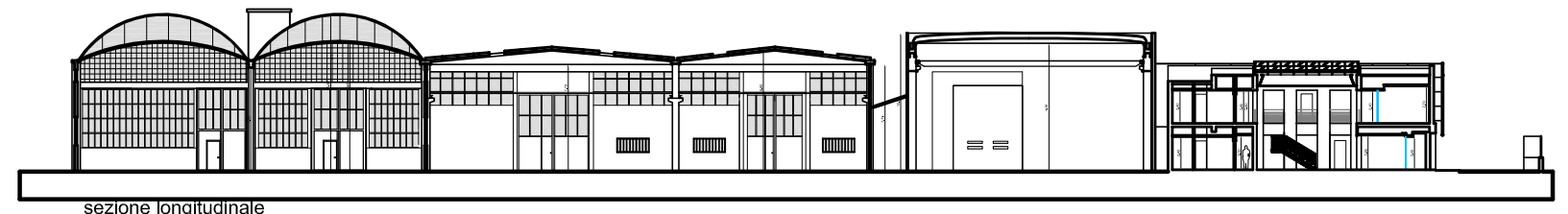

sezione longitudinale