

Piano di Recupero

COMUNE DI PORCARI
 SETTORE URBANISTICA Piazza Felice Orsi, 1 - 55016 Porcari (LU)

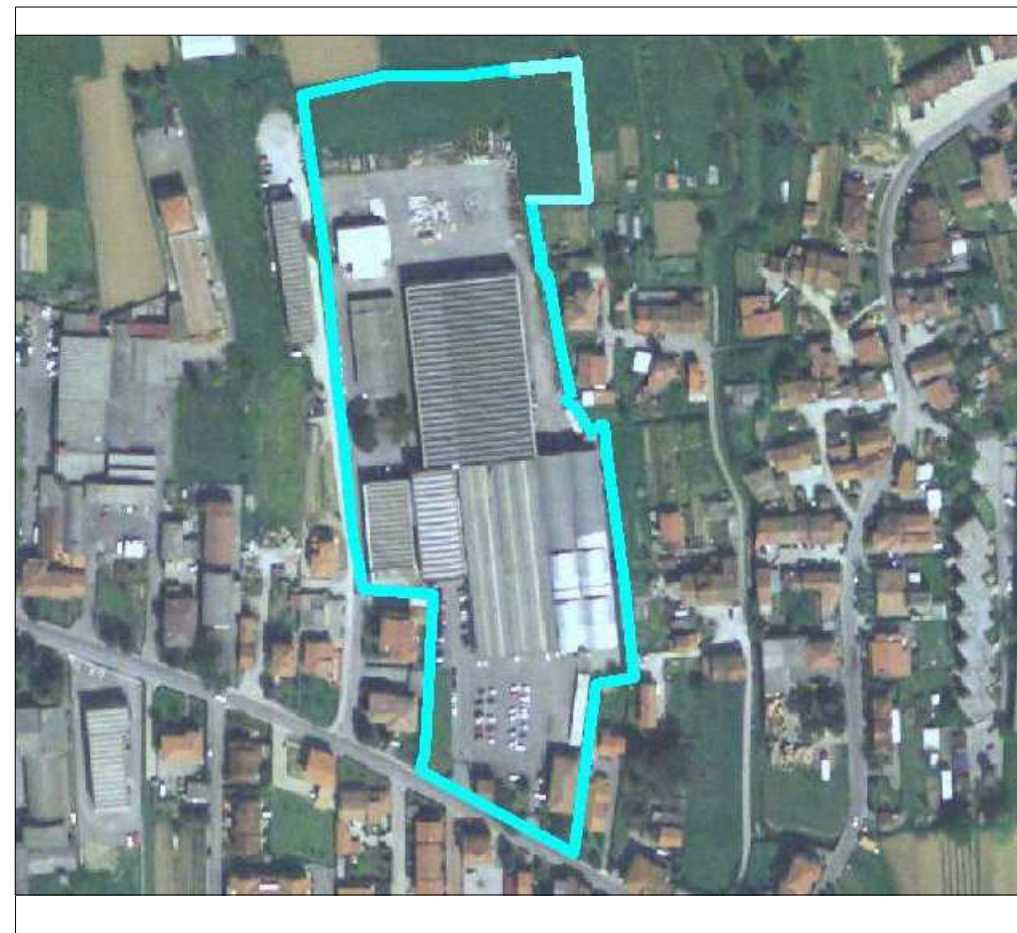

| | | | |
|---|---|-----------|---------------------|
| Proprietà: | cofil s.r.l. | data | OTTOBRE 2015 |
| oggetto: | Caratteristiche costruttive fabbricato | tavola n. | 6B |
| PIANO DI RECUPERO AL COMPLESSO INDUSTRIALE PER LO SPOSTAMENTO DI VOLUMETRIA DA REALIZZARSI IN PORCARI VIA ROMANA OVEST 212 E RELATIVA VARIANTE PUNTUALE AL R.U. AI SENSI DELL'ART. 8 D.P.R. N°160 DEL 07/09/2010 E ART. 35 DELLA L.R. 65 DEL 10/11/2014 | | scala | 1:1000 |

progettista:
dott. arch. ezio andreotti
 via Don Aldo Mei 64/k 55012 Capannori (LU) - tel e fax: +390583429869 - e-mail: e.andreotti@archiworld.it

ai sensi della L.R.
 65.2014 art. 35

- LIMITE PROPRIETA'
- COMPARTO
- STRUTTURE PREFABBRICATE IN C.A. copertura a travi precomprese e tamponatura in pannelli prefabbricati
- MURATURA ORDINARIA
- STRUTTURA IN C.A. copertura in laterizio armato e tamponatura in laterizio intonacato
- STRUTTURE IN C.A. copertura in pannelli sandwich e travi prefabbricate e tamponatura in muratura
- STRUTTURA PREFABBRICATA IN ACCIAIO copertura e tamponatura in pannelli sandwich

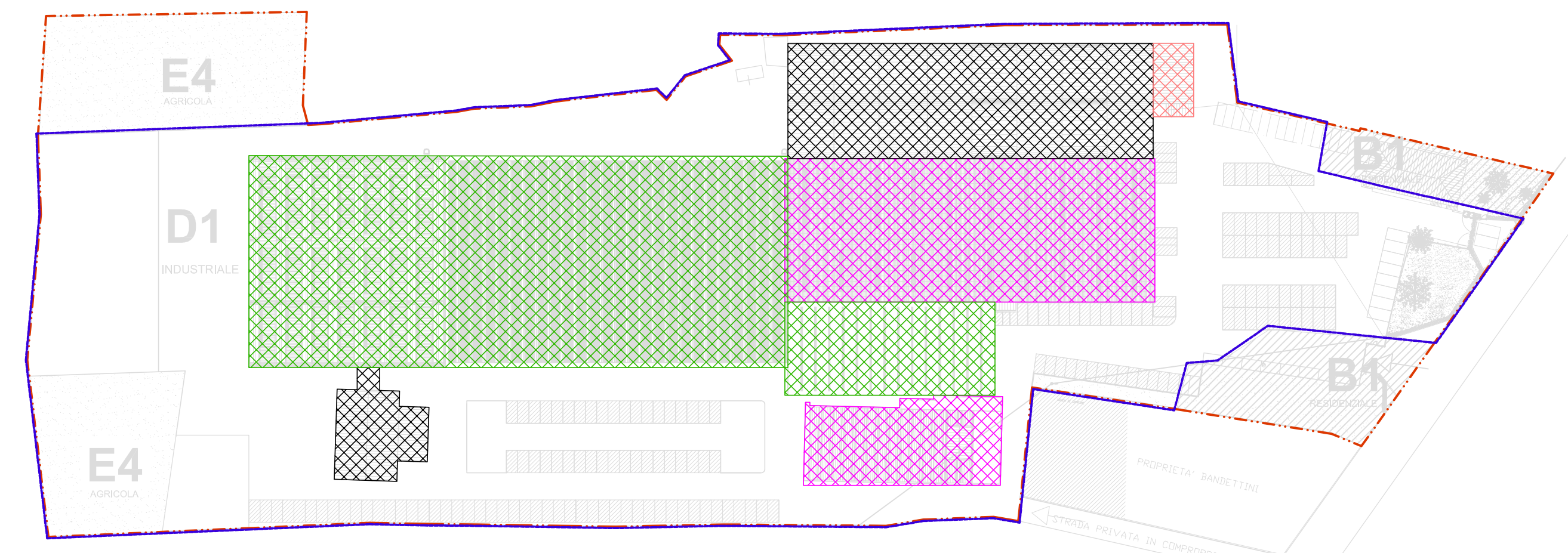

PLANIMETRIA GENERALE