

# Piano di Recupero

ai sensi della L.R.  
65.2014 art. 35

**COMUNE DI PORCARI**  
SETTORE URBANISTICA Piazza Felice Orsi, 1 - 55016 Porcari (LU)

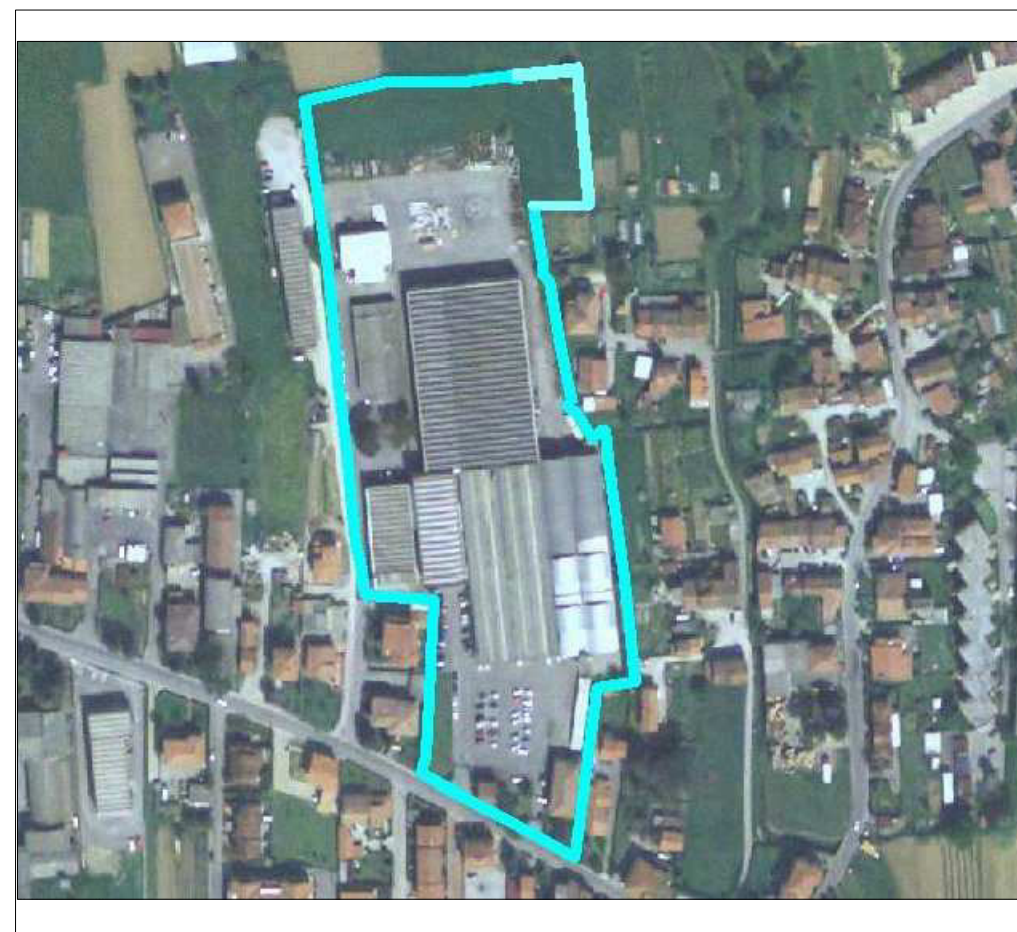

Proprietà:	<b>cofil</b> s.r.l.
PIANO DI RECUPERO AL COMPLESSO INDUSTRIALE PER LO SPOSTAMENTO DI VOLUMETRIA DA REALIZZARSI IN PORCARI VIA ROMANA OVEST 212 E RELATIVA VARIANTE PUNTUALE AL R.U. AI SENSI DELL'ART. 8 D.P.R. N°160 DEL 07/09/2010 E ART. 35 DELLA L.R. 65 DEL 10/11/2014	
oggetto:	Individuazione u.m. d'intervento

data	OTTOBRE 2015
tavola n.	10B
scala	1:1000

progettista:  
**dott. arch. ezio andreotti**  
via Don Aldo Mei 64/k 55012 Capannori (LU) - tel e fax: +390583429869 - e-mail: e.andreotti@archiworld.it

- LIMITE PROPRIETA'
- COMPARTO
- U.M.I. U.M. D'INTERVENTO



PLANIMETRIA GENERALE