

COMUNE DI PORCARI

Progetto per la realizzazione di
insediamento produttivo in variante al R.U.
ai sensi dell' art. 35 della L.R. 65/2014

Ubicazione: Strada Vicinale detta Via
Della Fossa Nuova e Via Avv. Del Magro

Proponente:
MCC CORPORATION s.r.l.

MCC CORPORATION Srl
Via di Spalatico n. 37/38/A
55041 S. LOROVATO (PT) - TEL. 0583/492904

Capannone A: prospetti e sezioni



TAV.

9

SCALA 1:200

ING. NERI FABRIZIO
VIA SALICCHI 609 - 55100 LUCCA
Tel./fax 0583/492904
Cell. 3483804900
email: fabrizio@fabrizioneri.it

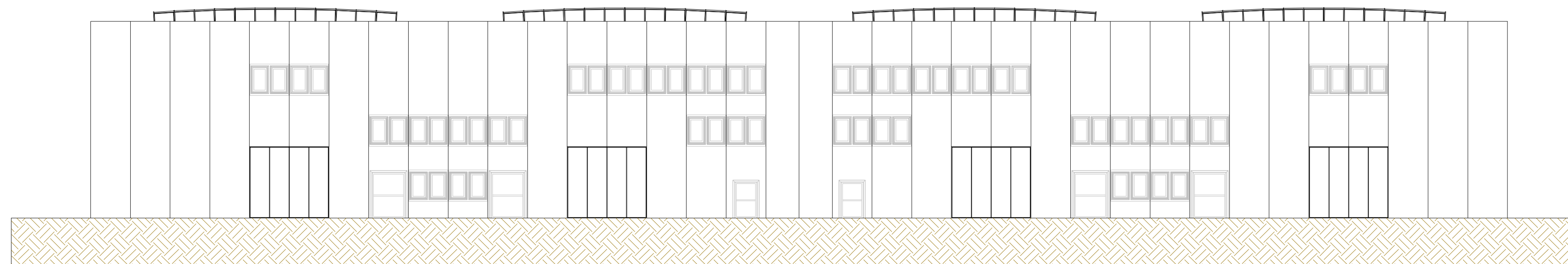

PROSPETTO SUD

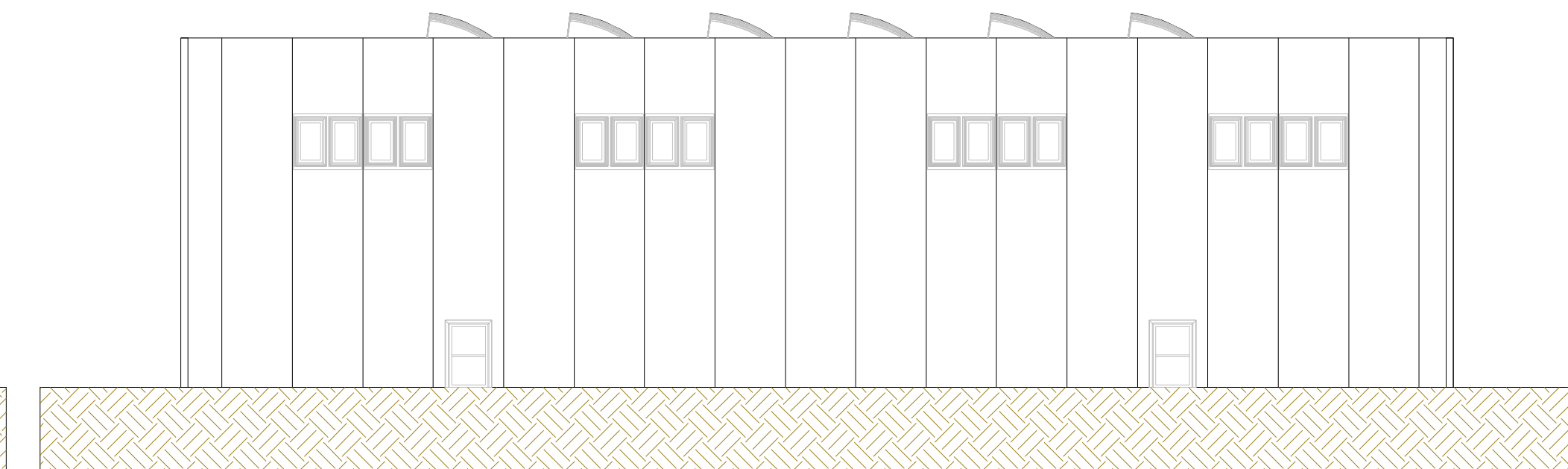

PROSPETTO EST

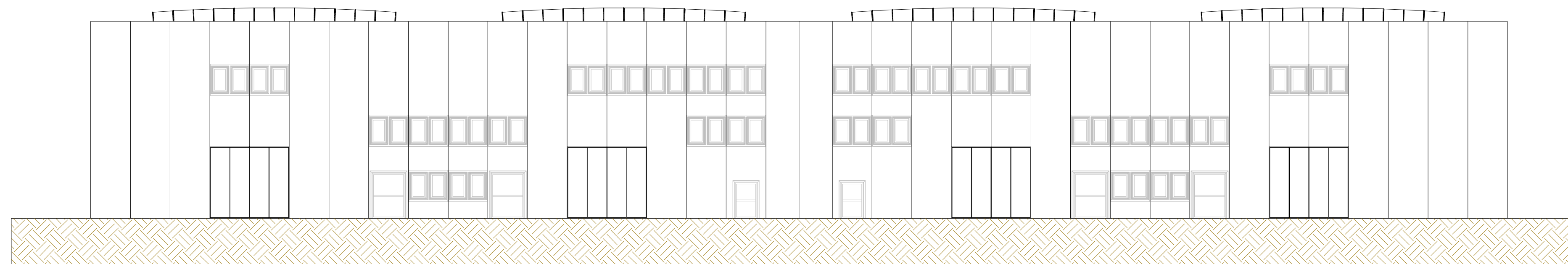

PROSPETTO NORD

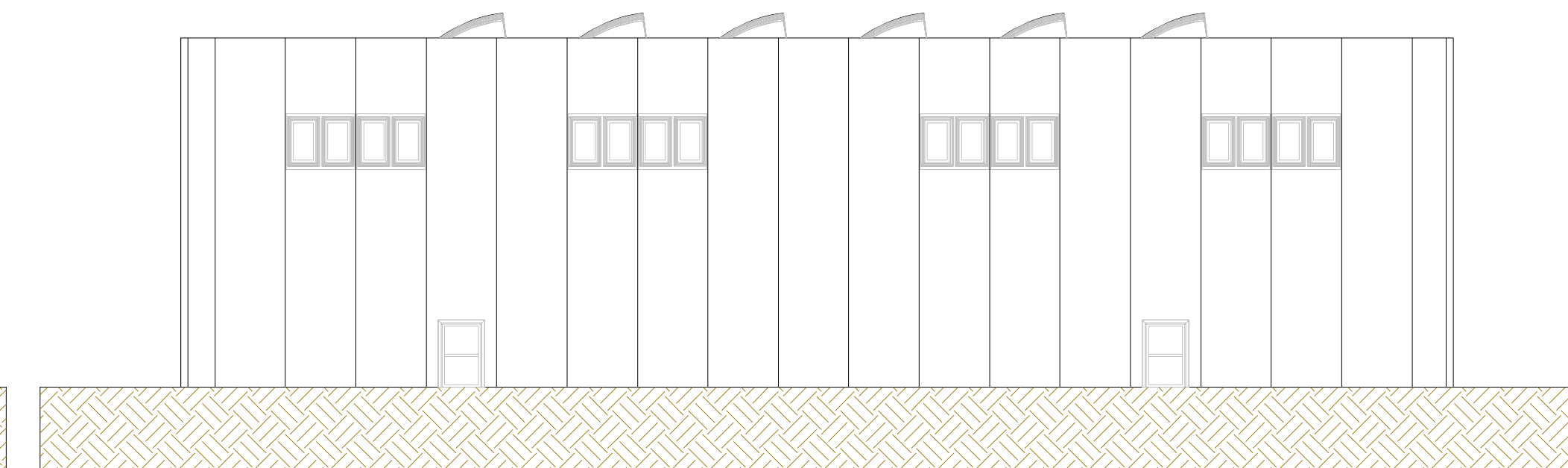

PROSPETTO OVEST

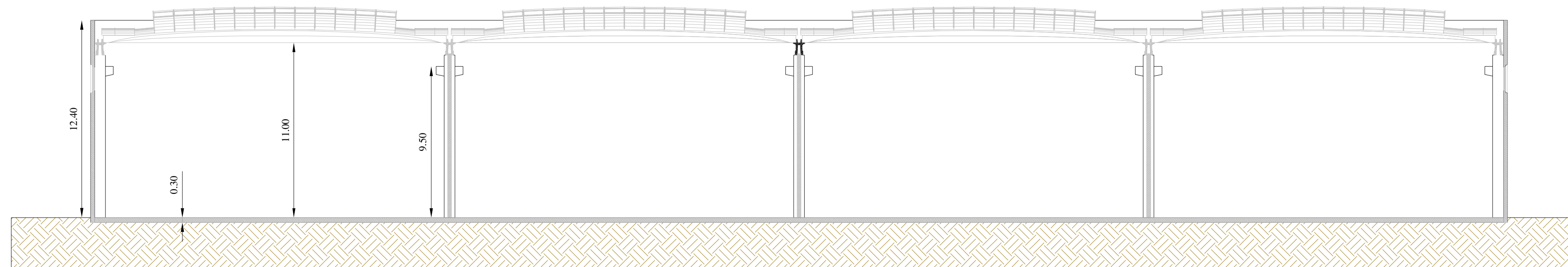

SEZIONE LONGITUDINALE

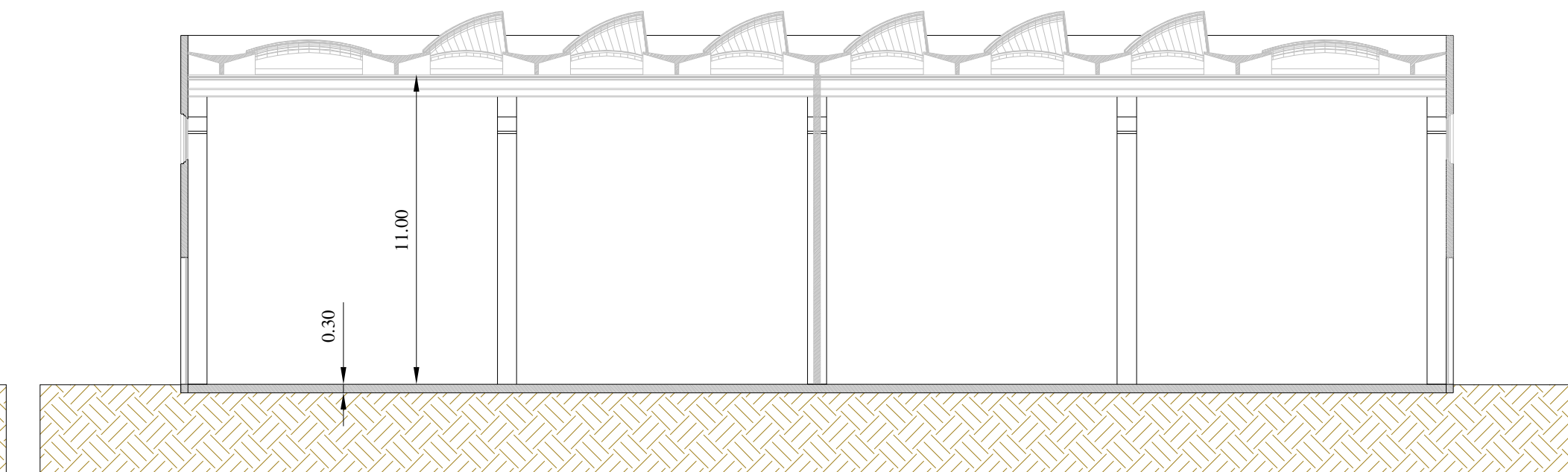

SEZIONE TRASVERSALE