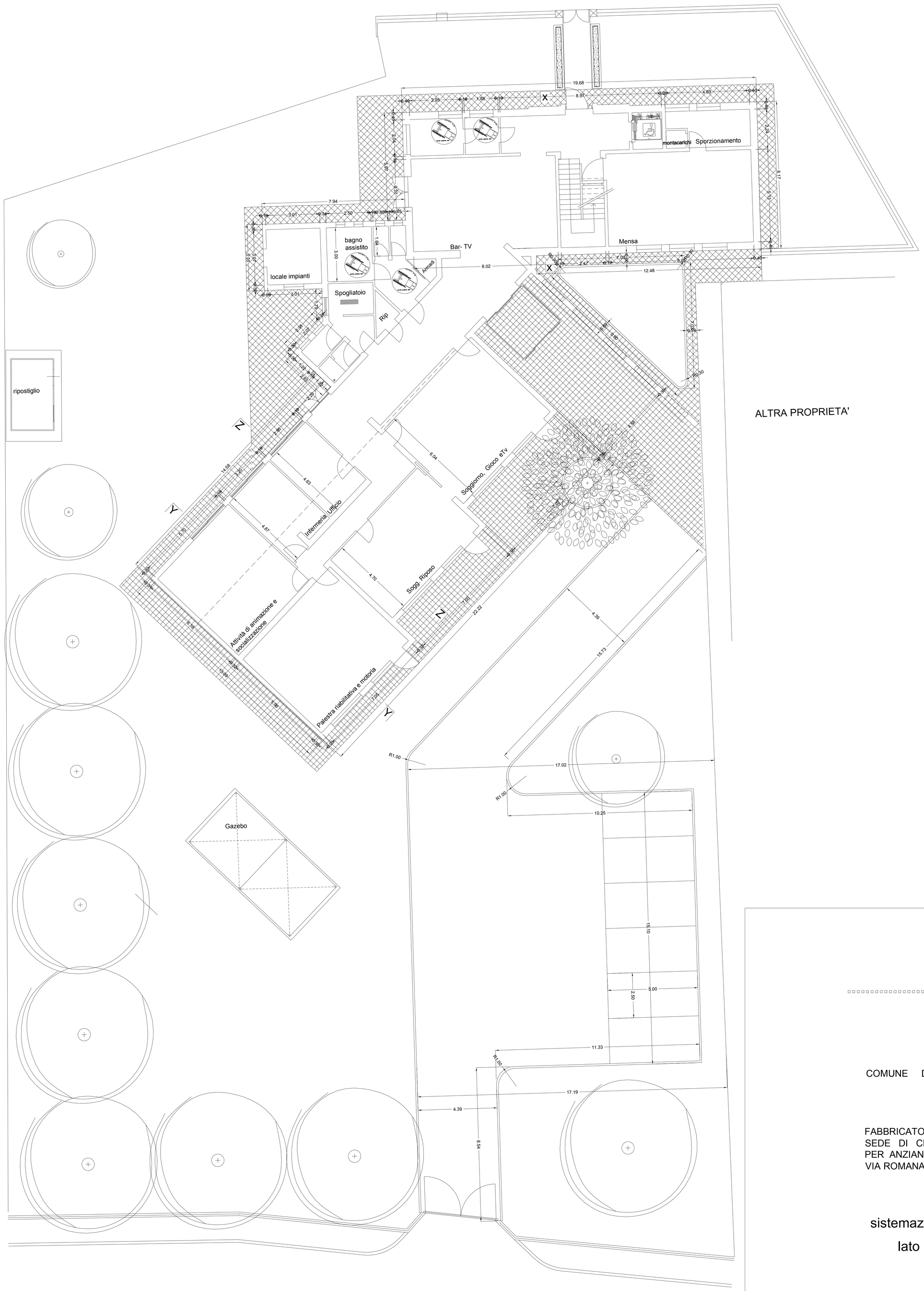

COMUNE DI PORCARI

FABBRICATO AD USO
SEDE DI CENTRO DIURNO
PER ANZIANI LOC. RUGHI
VIA ROMANA EST

sistemazione esterna

lato ingresso

TAV. 1 SCALA 1/100

UFFICIO TECNICO
COMUNALE