

Piano di Recupero

COMUNE DI PORCARI
 SETTORE URBANISTICA Piazza Felice Orsi, 1 - 55016 Porcari (LU)



Proprietà: **cofil** s.p.a.

PIANO DI RECUPERO AL COMPLESSO INDUSTRIALE PER LO SPOSTAMENTO DI VOLUMETRIA DA REALIZZARSI IN PORCARI VIA ROMANA OVEST 212 E RELATIVA VARIANTE PUNTUALE AL R.U. AI SENSI DELL'ART. 8 D.P.R. N°160 DEL 07/09/2010 E ART. 35 DELLA L.R. 65 DEL 10/11/2014

oggetto: Planimetria Generale STATO ATTUALE

data: OTTOBRE 2015

tavola n. **4B**

scala: 1:500

progettista: **dott. arch. ezio andreotti**
 via Don Aldo Mei 64/k 55012 Capannori (LU) - tel e fax: +390583429869 - e-mail: e.andreotti@archiworld.it

ai sensi della L.R. 65/2014 art. 35

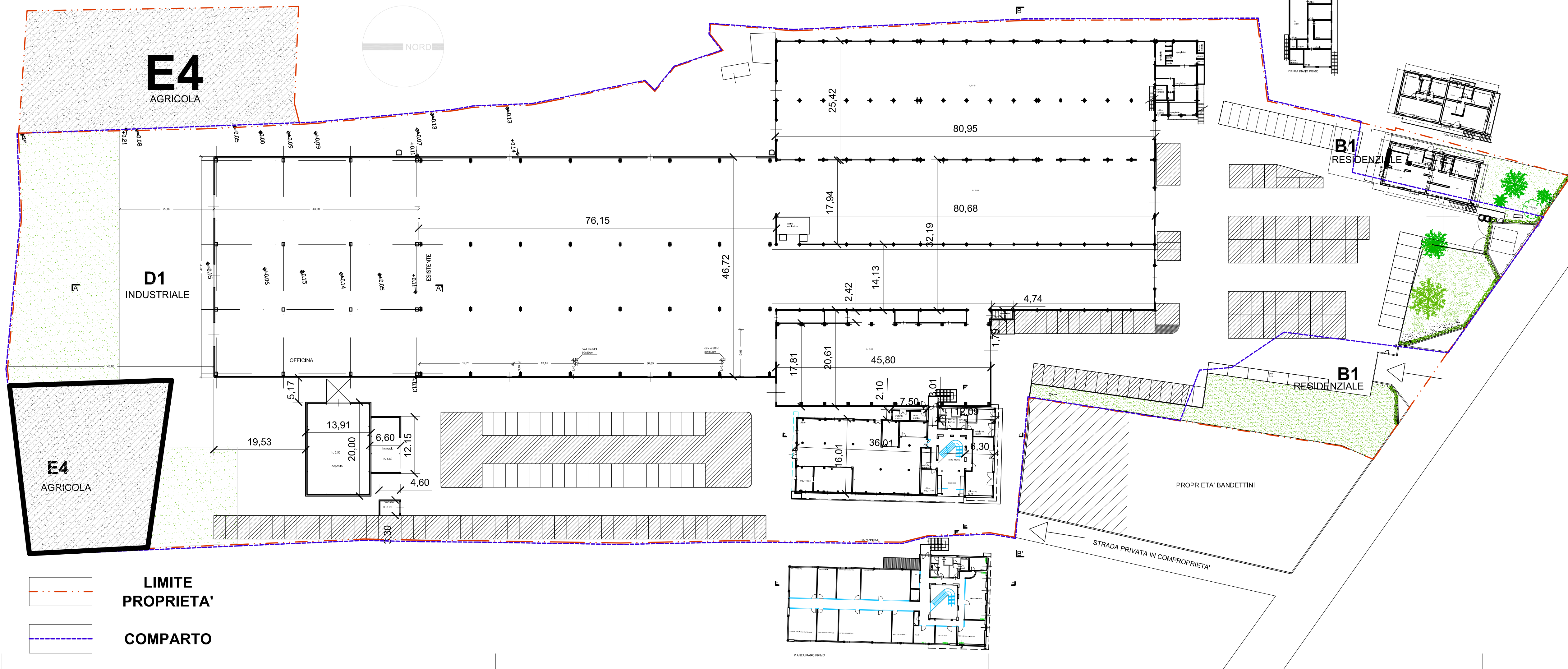

LIMITE PROPRIETA'
 COMPARTO