

Piano di Recupero

COMUNE DI PORCARI
SETTORE URBANISTICA - Piazza Fabbro Orsi, 1 - 55016 Porcari (LU)

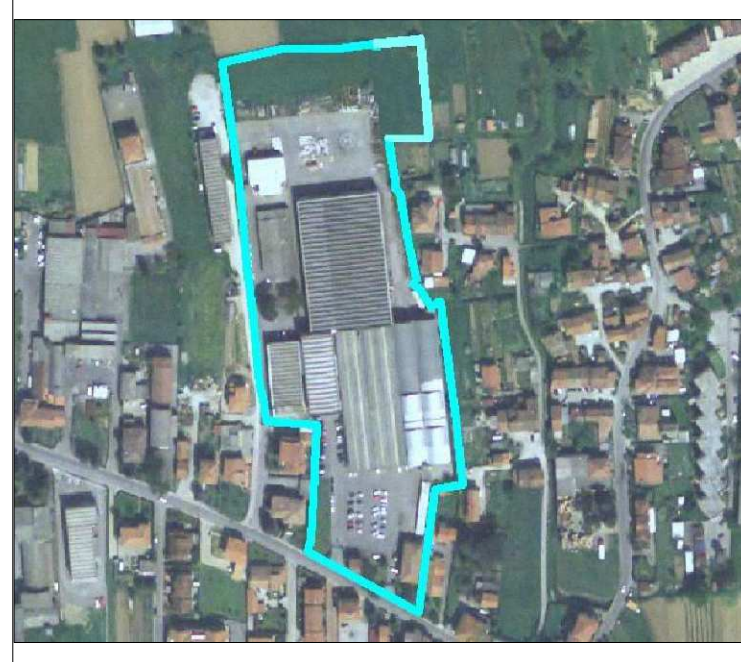

Proprietà: **cofi** s.p.a.

PIANO DI RECUPERO AL COMPLESSO INDUSTRIALE PER LO SPOSTAMENTO DI VOLUMETRIA DA REALIZZARSI IN PORCARI VIA ROMANA OVEST 212 E RELATIVA VARIANTE PUNTUALE AL R.U. AI SENSI DELL'ART. 8 D.P.R. N°160 DEL 07/09/2010 E ART. 35 DELLA L.R. 65 DEL 10/11/2014

oggetto: Prospetti, Sezioni
STATO DI PROGETTO

progettista:
dott. arch. ezio andreatti
via Don Aldo Mei 64X 55012 Capannori (LU) - tel e fax: +39058429989 - e-mail: e.andreatti@archwork.it

data: OTTOBRE 2015

tavola n. **13B**

scala: 1:200

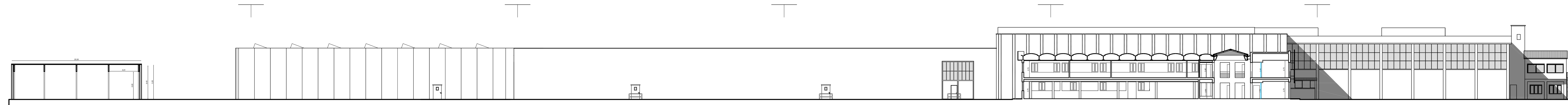

prospetto ovest

SEZIONE C-C'

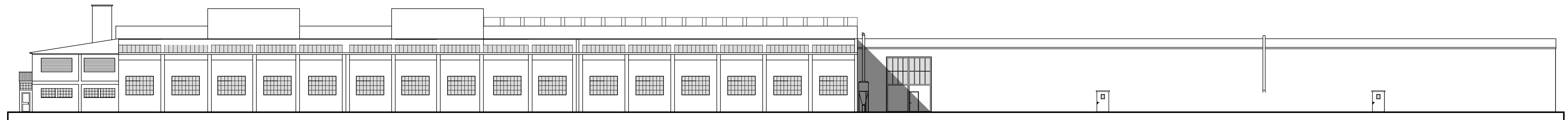

prospetto est

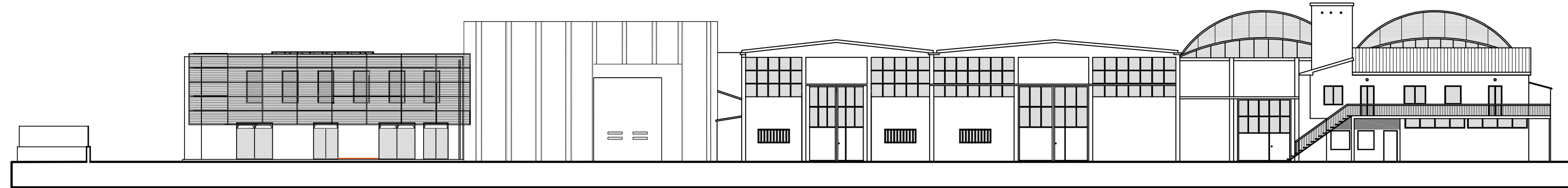

PROSPETTO SUD

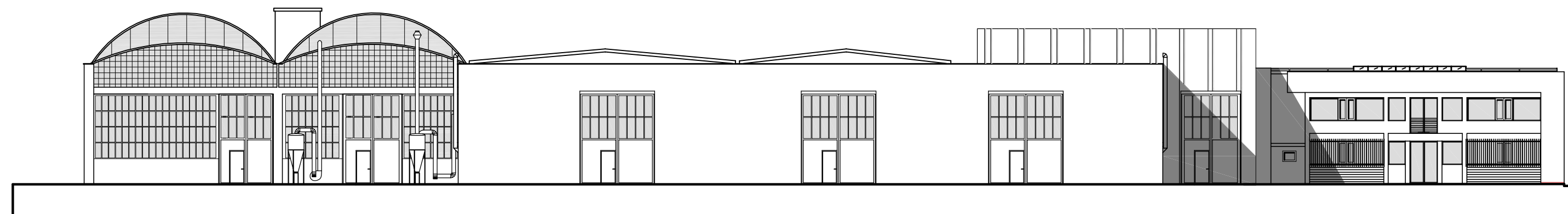

prospetto nord

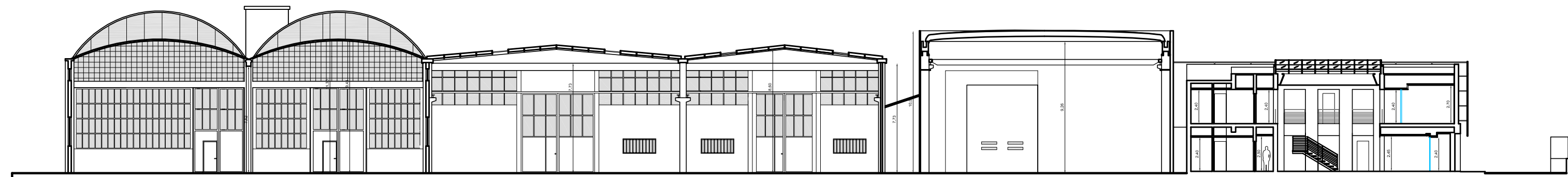

sezione longitudinale