

Piano di Recupero

COMUNE DI PORCARI

SETTORE URBANISTICA Piazza Felice Orsi, 1 - 55016 Porcari (LU)



Proprietà: **cofil** s.r.l.

PIANO DI RECUPERO AL COMPLESSO INDUSTRIALE PER LO SPOSTAMENTO DI VOLUMETRIA DA REALIZZARSI IN PORCARI VIA ROMANA OVEST 212 E RELATIVA VARIANTE PUNTUALE AL R.U. AI SENSI DELL'ART. 8 D.P.R. N°160 DEL 07/09/2010 E ART. 35 DELLA L.R. 65 DEL 10/11/2014

oggetto: Tipologia di progetto
PIANTE, PROSPETTI, SEZIONI

progettista:
dott. arch. ezio andreotti
via Don Aldo Mei 64/k 55012 Capannori (LU) - tel e fax: +390583429869 - e-mail: e.andreotti@archiworld.it

ai sensi della L.R. 65.2014 art. 35

data
OTTOBRE 2015

tavola n.
14B

scala
1:200

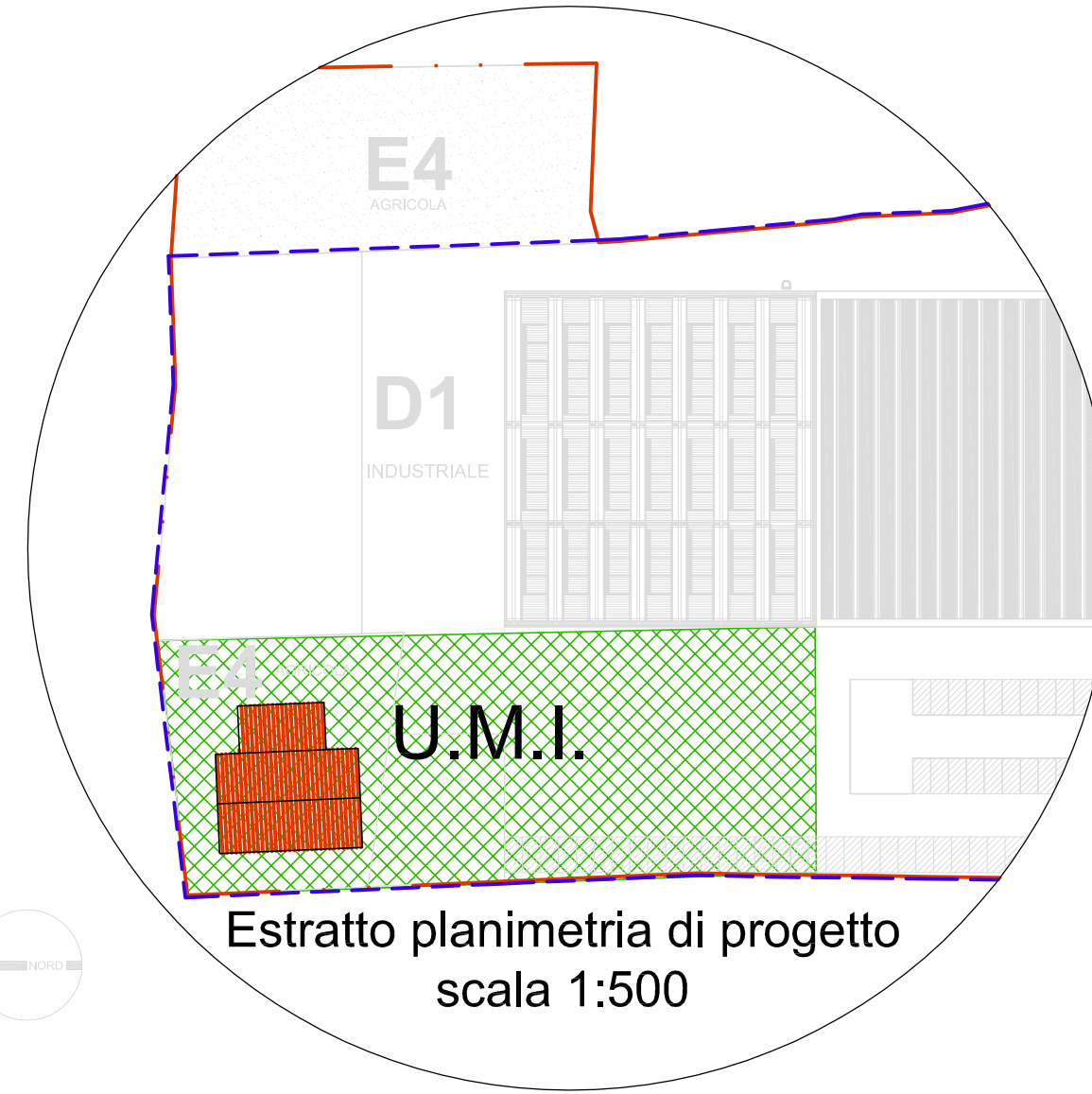

Estratto planimetria di progetto
scala 1:500

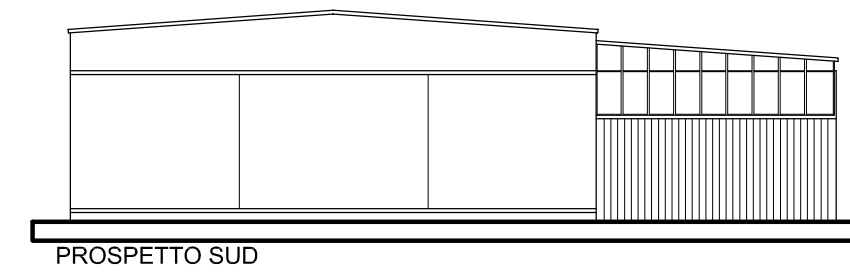
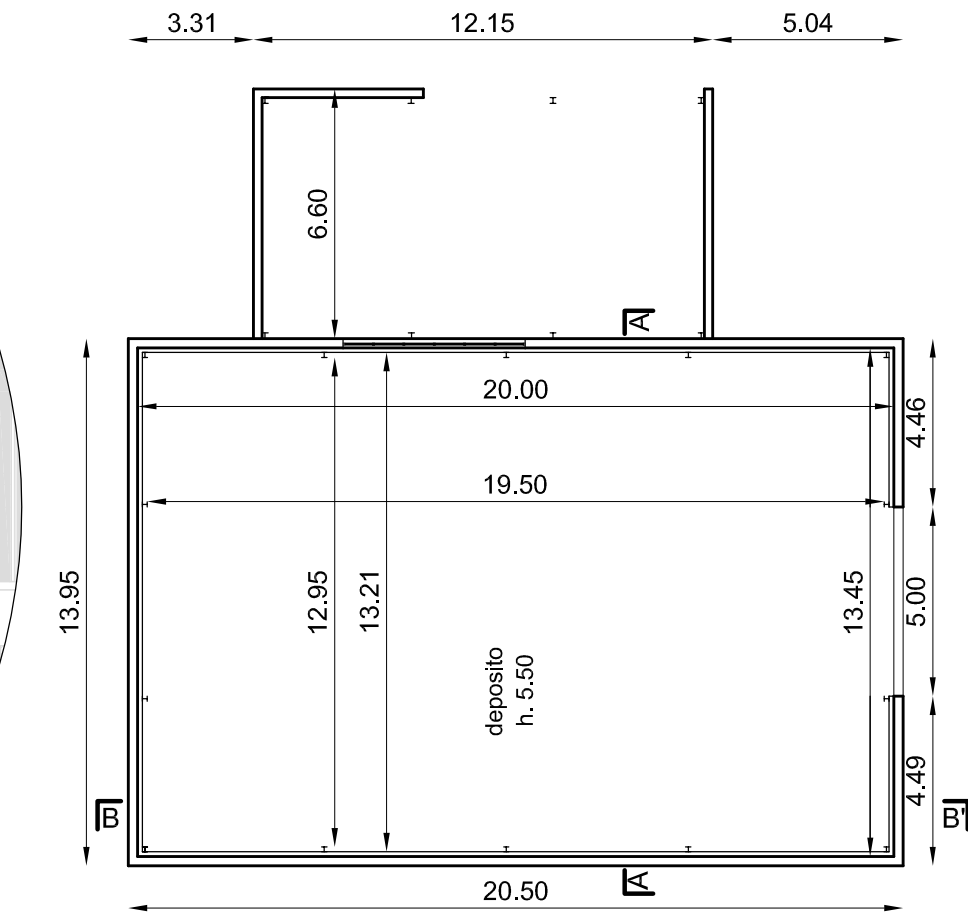

PROSPETTO SUD

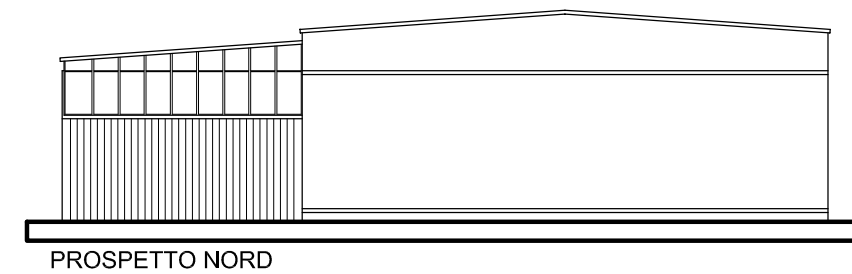

PROSPETTO NORD

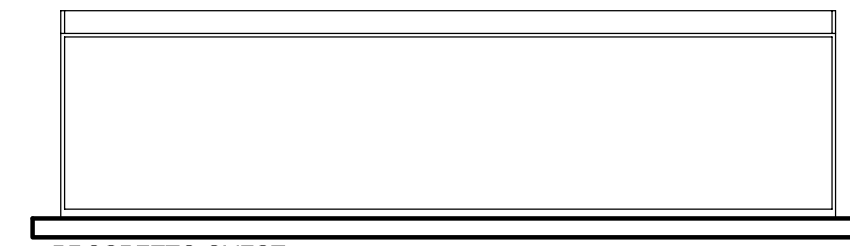

PROSPETTO OVEST

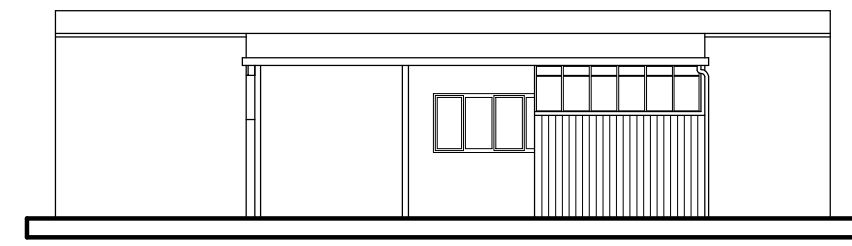

PROSPETTO EST

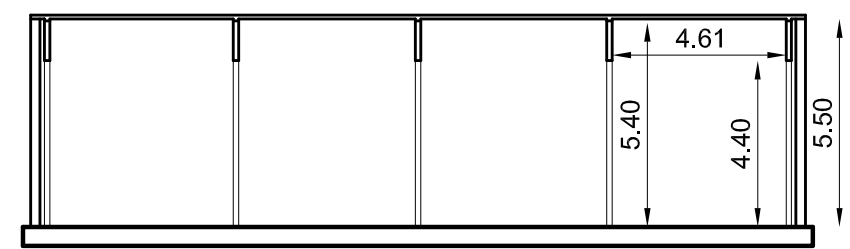

SEZIONE B - B'

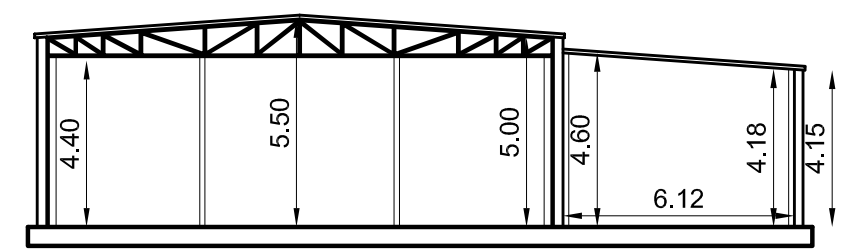

SEZIONE A - A'