



PROGETTO:
**PIANO PER L'ABBATTIMENTO DELLE
BARRIERE ARCHITETTONICHE**

SINDACO:
Alberto Baccini

ASSESSORE ALL'URBANISTICA:
Leonardo Fornaciari

RESPONSABILE DEL PROCEDIMENTO:
Arch. Aldo Gherardi

PROGETTISTA:
Arch. Pacifico Fanani

COLLABORATORE:
Elisa Picchi

ELABORATO:
MAPPA ACCESSIBILITA' -
VALUTAZIONE PER PERSONE
CHE UTILIZZANO SEDIA A
ROTELLE

Tav.
2f
Data: Novembre 2016

Scala: 1:500

LEGENDA

Sintesi del Grado di Accessibilità del percorso rilevato per persone che utilizzano sedia a rotelle

- Accessibile in autonomia
- Accessibile con assistenza
- Accessibile con accompagnatore consigliato
- Accessibile con accompagnatore necessario
- Difficoltà anche con accompagnatore
- Non accessibile
- Tratti con pendenza > del 4% (p. %)

Edifici pubblici rilevati:

- nr. 1 - Municipio
- nr. 2 - Piazza Felice Orsi
- nr. 3 - Fondazione "Giuseppe Lazzareschi"
- nr. 4 - Poste Italiane
- nr. 5 - Cimitero Centrale Via Romana Ovest
- nr. 6 - Anagrafe - Vigili Urbani
- nr. 7 - Piazzetta Salvatore Uda
- nr. 8 - Chiesa S. Giusto
- nr. 9 - Scuola dell'Infanzia Via Giannini
- nr. 10 - Centro Noleggio B-Ciclo - Piazza dell'Unità
- nr. 11 - Fontanello pubblico - Piazza degli Alpini
- nr. 12 - Bagni pubblici
- nr. 13 - Palestra Provinciale
- nr. 14 - Parco giochi c/o palestra provinciale
- nr. 15 - Complesso Scolastico "Orsi-La Pira"
- nr. 16 - Biblioteca Comunale
- nr. 17 - I.T.C.G. "A. Benedetti"
- nr. 18 - Auditorium "Da Massa Carrara"
- nr. 19 - Oratorio "Il Campanile"
- nr. 20 - Campo da calcio c/o Cavanis
- nr. 21 - Campi polivalenti c/o Cavanis
- nr. 22 - Farmacia Comunale
- nr. 23 - Scuola dell'Infanzia Via Sbarra

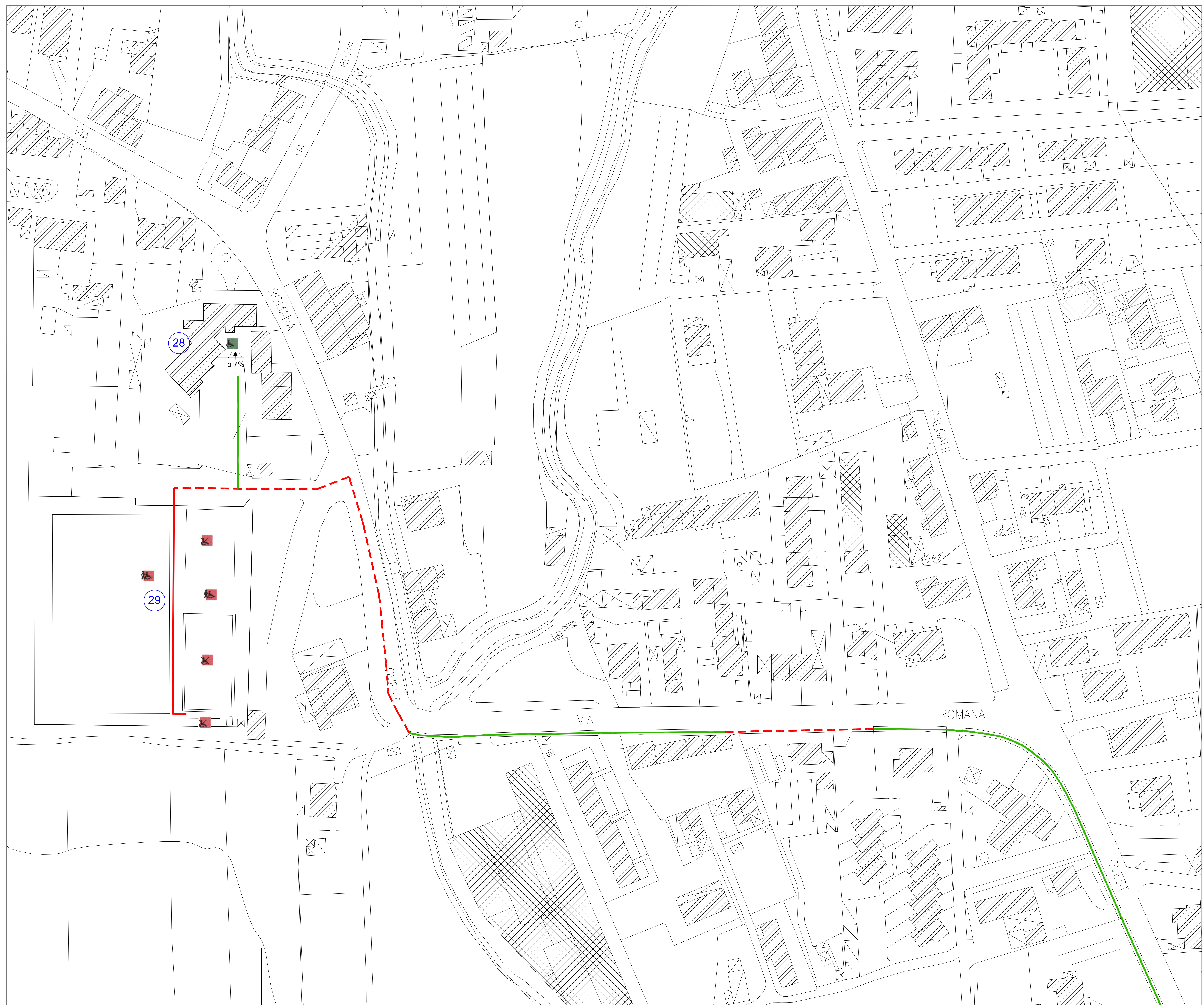

- nr. 24 - Scuola Media "E. Pea"
- nr. 25 - Croce Verde
- nr. 26 - Campo Sportivo
- nr. 27 - Campi da tennis

- nr. 28 - Centro Diurno Anziani "Il Girasole" (Rughi)
- nr. 29 - Centro Ricreativo "Don Turmo Simi" (Rughi)
- nr. 30 - Cimitero Nuovo Via Sbarra
- nr. 31 - Scuola dell'Infanzia Via Boccaione - Nido d'Infanzia "Alice" (Padule)
- nr. 32 - Campi da Calcio (Padule)