

molteni & molteni

STUDIO ASSOCIATO DI INGEGNERIA
MAURO, FRANCESCA, MARCO MOLteni INGEGNERI
VIA SANTA GIUSTINA 21 , 55100, LUCCA
PARTITA IVA 01674870462 TEL. 0583/1711776

RELAZIONE TECNICO-DESCRITTIVA

INTERVENTI DI STRAORDINARIA MANUTENZIONE DELLA
SCUOLA SECONDARIA DI 1° GRADO "ENRICO PEA" di
PORCARI (LU)

Modifica del contratto in corso di esecuzione ai sensi
dell'art. 106, c.2 del D.Lgs. 50/2016

RUP: DOTT. ING. FULVIO D'ANGELO

Progettista: DOTT. ING. MARCO ODOARDO MOLteni
VIA SANTA GIUSTINA 21 – LUCCA
TEL 0583 1711776 CELL. 347 6228870

Lucca, 3/12/2018

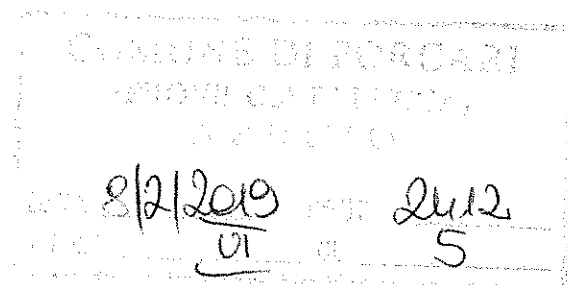

U.P.P.

Sommario

1. Realizzazione sistema di allontanamento acque meteoriche 3

Allegati:

Allegato 1_Computo metrico modificato

Allegato 2_ Verbale concordamento nuovi prezzi

Allegato 3_Schema allontanamento acque meteoriche realizzato

Realizzazione sistema di allontanamento acque meteoriche

Il sottoscritto Dott. Ing. Marco Molteni con studio in Lucca, via S. Giustina n.21, è stato incaricato dal Comune di Porcari di progettare un nuovo sistema di smaltimento delle acque meteoriche a completamento dei lavori inerenti l'intervento di adeguamento sismico che ha riguardato la Scuola "Enrico Pea" nella prima parte dell'anno 2018.

Durante i sopralluoghi avvenuti prima dell'inizio dei lavori sono state individuate vecchie linee di smaltimento che si è deciso di ripristinare, invece di realizzare ex novo altre tubazioni. È stato necessario quindi modificare lo schema di smaltimento nelle zone del giardino che affacciano sul canale d'acqua retrostante la scuola, lasciando sostanzialmente inalterato lo schema per la parte che affaccia sul parcheggio.

Si andranno a realizzare n. 5 linee indipendenti, n.2 che scaricheranno nel Rio Leccio, e n.3 che si collegheranno al collettore esistente in cls presente nel parcheggio di fronte alla scuola.

- In adiacenza alla pista di atletica si provvederà al posizionamento dei pozzetti che saranno collegati alla vecchia linea ritrovata e che scarica direttamente nel Rio Leccio retrostante.
- Nella zona di fronte all'ingresso si provvederà al posizionamento dei pozzetti che saranno collegati alla vecchia tubazione in cls ritrovata che scarica anch'essa direttamente nel Rio Leccio retrostante.

- La strada di accesso carrabile presenta una linea di smaltimento completamente intasata e ostruita da detriti che verrà ripulita, rimessa in funzione e collegata al collettore in cls del parcheggio.
- Le porzioni che fronteggiano il parcheggio che si trovano a sinistra e a destra dell'ingresso secondario verranno realizzate sostanzialmente come da progetto e saranno collegate al collettore in cls del parcheggio.

Si precisa che questa modifica, ai sensi dell'art. 106, c.2 del D.Lgs.50/2016 non altera né la natura complessiva del contratto, né l'importo contrattuale originario, ma modifica, per esigenze sopravvenute in corso di esecuzione, il relativo CME e introduce i nuovi prezzi di cui si allega il relativo Verbale di concordamento N.P.

Lucca, 3/12/2018

Il progettista

Dott. Ing. Marco Molteni

Comune di Porcari
Provincia di Lucca

pag. 1

COMPUTO METRICO

OGGETTO: Lavori di manutenzione straordinaria Scuola Media Porcari
Modifiche al contratto ai sensi dell'art. 106, c.2 del D.Lgs. 50/2016

COMMITTENTE: Comune di Porcari

Data, 03/12/2018

IL TECNICO

Numero PARTELA	DENOMINAZIONE DEI LAVORI	DIMENSIONI				Quantità	IMPORTI	
		per mq	larg	larg	l/posa		unitario	TOTALE
RIPORTO								
LAVORI A MISURA								
1 NP0000001	LAVORI MURATURA CHIUSURA APERTURE IN PALESTRA Lavori di chiusura aperture consistenti in muratura delle aperture (n.5) intonacatura e tinteggiatura.				1,000	1,00		
	SOMMANO a corpo					1,00	2'490,33	2'490,33
2 NP0000002	LAVORI DI CARPENTERIA CON FORNITURA DI GRIGLIE A PROTEZIONE FANCOIL Fornitura e posa di griglie a protezione dei fancoil compreso montaggio e tinteggiatura colori a scelta della D.L.				1,000	1,00		
	SOMMANO a corpo					1,00	1'501,28	1'501,28
3 NP0000003	FORNITURA E POSA IN OPERA DI COPRISPIGOLI AGGIUNTIVI IN PALESTRA Fornitura e posa di rivestimento spigoli palestra per complessivi mq 8,8				1,000	1,00		
	SOMMANO a corpo					1,00	1'480,85	1'480,85
4 NP0000004	LAVORI DI DEMOLIZIONE AL DI SOTTO DI MURO IN CLS DI RECINZIONE Lavori di demolizione di muro di recinzione con allacciamento di tratto di tubo a fognatura esistente su lato parcheggio. Esecuzione con Escavatore Hynday 35. Compreso ripristino della muratura				1,000	1,00		
	SOMMANO a corpo					1,00	790,47	790,47
5 NP0000005	LAVORI DI DEMOLIZIONE PER INNESTO IN POZZETTO ESISTENTE, MURATURE PER RIPRISTINO E QUANTO NECESSARIO PER DARE L'OPER FINITA A REGOLA D'ARTE. Opere di muratura con operaio specializzato, martello elettrico etc				1,000	1,00		
	SOMMANO a corpo					1,00	320,68	320,68
6 NP0000006	LAVORI PER INTERCETTAZIONI FOGNATURA ZONA CORRISPONDENTE ALL'INGRESSO Fornitura e posa in opera di tubazioni in zona dal vialetto fino all'ingresso, con raccordi e collegamenti alla zona del cancello.				1,000	1,00		
	SOMMANO a corpo					1,00	2'061,96	2'061,96
7 NP0000007	LAVORI DI DEMOLIZIONE MARCIAPIEDE IN ZONA INGRESSO PER INTERCETTAZIONE VECCHIE TUBAZIONI Lavori di taglio pavimentazione per intercettazione vecchie tubazioni, compresi allacci e ripristini di pavimentazione e sottofondi.				1,000	1,00		
	SOMMANO a corpo					1,00	1'299,06	1'299,06
8 NP0000008	LAVORI DI DEMOLIZIONI E TAGLIO DI PAVIMENTAZIONE ZONA INGRESSO SCUOLA PER POSA NUOVI DISCENDENTI Lavorazioni con martello e operato per taglio pavimentazione e ripristino discendenti				1,000	1,00		
	SOMMANO a corpo					1,00		
A RIPORTARE						1,00		9'944,63

Num Ord CATEGORIA	DESCRIZIONE DEI LAVORI	DIMENSIONI				Quantità	IMPORTO	
		lung	larg	alt	Il peso		unitario	TOTALE
						1,00		9'944,63
	RIPORTO					1,00		
	SOMMANO a corpo					1,00	859,91	859,91
9 NP000009	REALIZZAZIONE DI DEMOLIZIONI PER TAGLIO PAVIMENTAZIONI E ALLOGGIAMENTI DI POZZETTI Opere di taglio pavimentazione, per alloggiamento di nuovi pozzetti				1,000	1,00		
	SOMMANO a corpo					1,00	362,55	362,55
10 NP0000010	LAVORI DI DEMOLIZIONE ZONA INGRESSO Lavori di demolizione di pavimentazione zona ingresso principale per alloggio tubazione e posa in opera di nuove mattonelle.				1,000	1,00		
	SOMMANO a corpo					1,00	708,77	708,77
11 NP0000011	LAVORO DI RICERCA E SCAVO TUBAZIONI ZONA PALESTRA PER DEFINIRE LA RETE ESISTENTE E CONSENTIRE NUOVO ALLACCIO				1,000	1,00		
	SOMMANO a corpo					1,00	964,09	964,09
12 NP0000012	LAVORO DI RICERCA TUBAZIONE ESISTENTE SU LATO NORD EST Lavori con operaio ed escavatore per ricerca rete su lato Nord est con predisposizione nuovo allacciamento e pulizia.				1,000	1,00		
	SOMMANO a corpo					1,00	700,60	700,60
13 NP0000013	LAVORI DI ATTRAVERSAMENTO VIALETTO Lavori di scavo e attraversamento vialetto con sostituzioni di parti ammalorate e ripristino finale.				1,000	1,00		
	SOMMANO a corpo					1,00	392,17	392,17
14 NP0000014	LAVORI PER SCAVO E INTERCETTAZIONE NUOVA TUBAZIONE LATO NORD EST Scavo intercettazione e innestop tubazione lato Nord est				1,000	1,00		
	SOMMANO a corpo					1,00	385,02	385,02
15 NP0000015	RIEMPIMENTO ZONA GIARDINO CON TERRA PER LIVELLAMENTO E RIMESSA IN QUOTA Lavori di fornitura terra vegetale e sistemazione area ingresso principale.				1,000	1,00		
	SOMMANO a corpo					1,00	1'792,34	1'792,34
16 NP0000016	LAVORI DI SMONTAGGIO E PULIZIA E RIMONTAGGIO DISCENDENTI LATO NORD EST				1,000	1,00		
	SOMMANO a corpo					1,00	808,85	808,85
17 NP0000017	LAVORI DI SMONTAGGIO E PULIZIA E RIMONTAGGIO DISCENDENTI LATO NORD OVEST							
	A RIPORTARE							16'918,93

NOME PI FABRICA	DESIGNAZIONE DEI LAVORI	DIMENSIONI				Quantità	IMPORTI	
		larg	lung	alt	Altezza		Importo	TOTALE
	RIPORTO							16'918,93
	SOMMANO a corpo				1,00	1,00		
18 NP0000018	FORNITURA E POSA IN OPERA DI POZZETTI Fornitura e posa dei seguenti pozzetti n.1 60*60 con griglia in ghisa n.5 40*40 con griglia in ghisa n.20 30*30 con chiusino in cemento n.4 c.s ma chiusino in ghisa				1,00	1,00	808,85	808,85
	SOMMANO a corpo					1,00		
19 NP0000019	FORNITURA E POSA DI TUBAZIONI IN POLIETILENE d125 ML 158.80 d160 ML 43.10 d200 ML 34.20				1,00	1,00		
	SOMMANO a corpo					1,00	3'732,76	3'732,76
20 NP00000191	LAVORI DI SCAVO A SEZIONE RISTRETTA PER POSA NUOVE TUBAZIONI dim 240*0.6*0.6				1,00	1,00		
	SOMMANO a corpo					1,00	555,90	555,90
21 NP00000192	RIEMPIMENTO DI SCAVI Dim 240 *0.6*0.6				1,00	1,00		
	SOMMANO a corpo					1,00	275,31	275,31
22 0000020	ONERI DI SICUREZZA				1,00	1,00		
	SOMMANO a corpo					1,00	1'000,00	1'000,00
	Parziale LAVORI A MISURA euro							25'675,00
	TOTALE euro							25'675,00
	Data, 03/12/2018							
	Il Tecnico							
	----- -----							
	A RIPORTARE							

COMUNE DI PORCARI-LU

**Oggetto: "Lavori di manutenzione scuola Media Pea -
Rifacimento fognatura"**

- CIG dell'intervento è il seguente: Z8C24C7A7B

Impresa: DEL CARLO ENZO DI DEL CARLO AMEDEO LUIGI & C snc, con sede legale in Porcari ,Via stazione , 45 (p. iva 01507540464)
DET.542 del 07/09/2018

A base di gara

Importo, a base di gara	€	25.675,00
di cui Importo oneri per la sicurezza	€	1000,00
Somme a disposizione A.C.	€	11.474,57
Totale finanziamento	€	37.149,57

Importo contrattuale

Importo contrattuale dopo aggiudicazione	€	25.150,00
di cui Importo oneri per la sicurezza	€	1000,00
Somme a disposizione A.C.	€	11.999,57
Totale finanziamento dopo aggiudicazione	€	37.149,57

Importo contrattuale dopo spostamento interno di spesa

Importo contrattuale	€	25.150,00
di cui Importo oneri per la sicurezza	€	1000,00
Somme a disposizione A.C.	€	11.999,57
Totale finanziamento dopo aggiudicazione	€	37.149,57

CRE-CERTIFICATO DI REGOLARE ESECUZIONE

a) RELAZIONE

Progetto: il progetto definitivo esecutivo è stato redatto dall'Ing. Marco Molteni-con studio in Lucca, via Santa Giustina 21 e approvato con **deliberazione di G.C. del 28/08/2018**; progetto assunto al protocollo comunale n. prot.15055/2018 importo dei lavori a base di gara pari ad € 25675,00 di cui € 1000 (Oneri Sicurezza) oltre IVA;

Aspetti procedurali: Con determina n. 542 del 07/09/2018 venne affidato alla Ditta Del Carlo Enzo snc l'appalto dei Lavori .

Importo delle Opere: l'importo delle Opere, a seguito dell'applicazione del ribasso d'asta offerto dall'appaltatore in sede di gara del 2,12765% , è risultato pari ad Euro € 24.150 oltre a Euro 1000 per Oneri della Sicurezza non soggetti a Ribasso d'Asta, oltre IVA come da legge;

Oneri per la sicurezza: sono stati previsti gli oneri per la sicurezza, non soggetti a ribasso d'asta, nella somma di Euro 1000 ; è stato redatto il Piano di Sicurezza dall'Ing Francesca Molteni con studio in Lucca, via Santa Giustina 21.

Direzione dei Lavori: Il Direttore dei Lavori è l' Ing. Marco Molteni dello Studio Molteni&Molteni di Ingegneria, con studio in Lucca, via Santa Giustina 21.

Coordinatore per l'Esecuzione dei Lavori: Ing. Francesca Molteni;

Consegna, Sospensioni e termine dei lavori: con verbale in data 20/10/2018 è stata effettuata la consegna dei lavori di cui in oggetto con durata dei lavori di gg. 28 naturali consecutivi e termine per l'ultimazione al 17/11/2018. E' stata effettuata Sospensione lavori n.1 in data 27/10/2018 e successiva Ripresa in data 20/12/2018 e fine lavori entro il 09/01/2019.

Certificato di ultimazione: il certificato d'ultimazione dei lavori è stato redatto in data 31/12/2018, e da questo risulta che i lavori stessi sono stati eseguiti con anticipo sui tempi contrattuali;

Perizia di spostamento spesa : Nel corso dei lavori è stato fatto uno spostamento di spesa eliminando alcune lavorazioni e aggiungendone altre senza che l'importo contrattuale sia stato modificato ai sensi dell' art. 106, c.2 del D.Lgs. 50/2016:

Danni di forza maggiore e infortuni: durante l'esecuzione dei lavori non si sono verificati danni di forza maggiore e/o infortuni;

Conto finale: Importo lavori € 25150,00 comprensivi di oneri sicurezza pari a € 1000,00

Importo lavori	€ 25150,00	
	ANTICIPAZIONE	0
TOTALE GIA' CORRISPOSTO		€ 0

Residuo da corrispondere all'esecutore € 25150,00 oltre IVA . . .

Credito residuo dell'impresa: Dal conto finale residuo € 25.150,00 oltre IVA e ritenute a garanzia.

Subappalti: l'appaltatore non ha ceduto in subappalto lavorazioni;

Riserve dell'impresa: nessuna;

Regolarità contributiva: L'impresa ha assicurato gli operai presso l'I.N.A.I.L.,

B) VISITA DI CANTIERE IN DATA

Dopo aver esaminato gli atti progettuali, contrattuali e contabili relativi ai lavori in oggetto ed a seguito di preavviso dato all'impresa, la Direzione dei Lavori il giorno 31/12/2018 si è recata sul luogo dei lavori ed ha proceduto alla visita delle opere eseguite.

Sono stati quindi effettuati vari riscontri, accertamenti e verifiche e si è dedotto che le opere sono state eseguite a regola d'arte ed in conformità alle prescrizioni contrattuali, e che esiste una precisa rispondenza, agli effetti contabili, tra i lavori eseguiti e le registrazioni contabili.

C) CERTIFICATO DI REGOLARE ESECUZIONE

Tutto quanto sopra premesso il sottoscritto Ing. Marco Molteni, Direttore dei Lavori, considerato che :

- che i lavori sono stati eseguiti secondo i documenti contrattuali trasmessi alla ditta in fase di sottoscrizione del contratto det 542 del 07/09/2018 e che gli stessi sono stati eseguiti a regola d'arte con alcune variazioni sul tracciato come riportato nella tavola allegata allo spostamento di spesa;
- che per quanto è stato realizzato da riscontri, misurazioni e verifiche, lo stato di fatto delle opere risponde per qualità e dimensioni alle annotazioni riportate nel registro di contabilità e riassunte nello stato finale;
- che il loro ammontare, contabilizzato e confermato nel conto finale in Euro € 25150,00 al netto del ribasso d'asta, oltre IVA rientra nella somma autorizzata per lavori e che il credito residuo dell'impresa ammonta a € 25150,00 oltre IVA ;
- che i lavori sono stati compiuti entro il periodo contrattuale;
- che non sono pervenute opposizioni;
- che l'impresa ha ottemperato a tutti gli obblighi contrattuali ed alle disposizioni ed ordini della Direzione dei Lavori;
- che l'impresa risulta in regola con gli obblighi assicurativi e previdenziali;
- che l'impresa ha firmato gli atti di contabilità senza alcuna riserva;
- che i prezzi applicati sono quelli di contratto.

CERTIFICA

Che i lavori sopra descritti, eseguiti in base alla DET. 542 del 07/09/2018 sono stati regolarmente eseguiti e liquida il credito dell'impresa come segue:

Ammontare del conto finale al netto del ribasso e compresi oneri di sicurezza € 25.150,00

Certificati e anticipazioni € 0

Resta il credito liquido dell'impresa in € 25.150,00 oltre IVA per il quale si propone il pagamento all'impresa suddetta a tacitazione di ogni suo diritto ed avere per i lavori di cui è oggetto il presente Certificato di regolare esecuzione.

Lucca li, 31/12/2018

La Direzione dei Lavori

VISTO
COMUNE DI FORCARI
SERVIZIO LAVORI PUBBLICI
IL RESPONSABILE UNICO DEL PROCEDIMENTO
(Dott. Ing. Fulvio F. Angeloni)



FORCARI 08/02/2019 3

PLANO DE TRABALHO
DO CURSO DE GRADUAÇÃO EM
ENFERMAGEM - 2014/2015
CURSO DE ENFERMAGEM - 2014/2015

molteni & molteni
STUDIO ASSOCIATO DI INGEGNERIA
MAURO, FRANCESCA, MARCO MOLTENI INGEGNERI
VIA SANTA GIUSTINA 21 , 55100, LUCCA
PARTITA IVA 01674870462 TEL. 0583/1711775

CERTIFICATO DI ULTIMAZIONE DEI LAVORI

COMUNE DI PORCARI
PROVINCIA DI LUCCA

Oggetto: "Lavori di straordinaria manutenzione della Scuola media Enrico Pea

Impresa: Del Carlo Enzo di Del Carlo Amedeo Luigi &C snc

Contratto: Det n.542 del 07/09/2018 , per l'importo di € 25.150,00 oltre iva 22% € 5.533,00 per un totale di € 30.683,00

CONTRATTO DET. 542 DEL 07/09/2018

CERTIFICATO DI ULTIMAZIONE DEI LAVORI

(D.L. 18 Aprile 2016, n. 50 | ex art.199 DPR 5 Ottobre 2007, n.207)

Il giorno 31 del mese di Dicembre dell'anno Duemiladiciotto, il sottoscritto Ing. Marco Molteni, previo avviso dell'impresa sopracitata, in qualità di direttore dei lavori ha proceduto ai necessari accertamenti e riscontri eseguiti in contraddittorio con l'Appaltatore a norma delle prescrizioni di legge.

Alla presenza continua di tutti gli intervenuti e con la scorta del progetto, ha constatato che i lavori appaltati sono stati ultimati in conformità del contratto di appalto e, pertanto, per ogni effetto di legge

CERTIFICA

che i lavori in oggetto sono stati ultimati in data odierna.

Lucca, lì 31/12/2018

L'impresa appaltatrice
Del Carlo snc

Il direttore dei lavori

Comune di Porcari
Provincia di Lucca

pag. 1

LIBRETTO DELLE MISURE

OGGETTO: Lavori di manutenzione straordinaria Scuola Media Porcari
Modifiche al contratto ai sensi dell'art. 106, c.2 del D.Lgs. 50/2016

COMMITTENTE: Comune di Porcari

IMPRESA: DEL CARLO SNC

Libretto delle Misure n. 1 composto da n. _____ pagine

IL RESPONSABILE DEL PROCEDIMENTO

CANTIERE CANTIERE DATA	DESCRIZIONE DEI LAVORI	QUANTIFICAZIONE				QUANTITÀ		CANTIERE di MISURE
		Mq. a	mq	mq	mq	Positivi	Negativi	
RIPORTO								
LAVORI A MISURA								
1 NP0000001	LAVORI MURATURA CHIUSURA APERTURE IN PALESTRA Lavori di chiusura aperture consistenti in muratura delle aperture (n.5) intonacatura e tinteggiatura.					1,000	1,00	
	SOMMANO a corpo						1,00	
2 NP0000002	LAVORI DI CARPENTERIA CON FORNITURA DI GRIGLIE A PROTEZIONE FANCOIL Fornitura e posa di griglie a protezione dei fancoil compreso montaggio e tinteggiatura colori a scelta della D.L..					1,000	1,00	
	SOMMANO a corpo						1,00	
3 NP0000003	FORNITURA E POSA IN OPERA DI COPRISPIGOLI AGGIUNTIVI IN PALESTRA Fornitura e posa di rivestimento spigoli palestra per complessivi mq 8.8					1,000	1,00	
	SOMMANO a corpo						1,00	
4 NP0000004	LAVORI DI DEMOLIZIONE AL DI SOTTO DI MURO IN CLS DI RECINZIONE Lavori di demolizione di muro di recinzione con allacciamento di tratto di tubo a fognatura esistente su lato parcheggio. Esecuzione con Escavatore Hynday 35. Compreso ripristino della muratura					1,000	1,00	
	SOMMANO a corpo						1,00	
5 NP0000005	LAVORI DI DEMOLIZIONE PER INNESTO IN POZZETTO ESISTENTE, MURATURE PER RIPRISTINO E QUANTO NECESSARIO PER DARE L'OPER FINITA A REGOLA D'ARTE. Opere di muratura con operaio specializzato, martello elettrico etc					1,000	1,00	
	SOMMANO a corpo						1,00	
6 NP0000006	LAVORI PER INTERCETTAZIONI FOGNATURA ZONA CORRISPONDENTE ALL'INGRESSO Fornitura e posa in opera di tubazioni in zona dal vialetto fino all'ingresso, con raccordi e collegamenti alla zona del cancello.					1,000	1,00	
	SOMMANO a corpo						1,00	
7 NP0000007	LAVORI DI DEMOLIZIONE MARCIAPIEDE IN ZONA INGRESSO PER INTERCETTAZIONE VECCHIE TUBAZIONI Lavori di taglio pavimentazione per intercettazione vecchie tubazioni, compresi allacci e ripristini di pavimentazione e sottofondi.					1,000	1,00	
	SOMMANO a corpo						1,00	
8 NP0000008	LAVORI DI DEMOLIZIONI E TAGLIO DI PAVIMENTAZIONE ZONA INGRESSO SCUOLA PER POSA NUOVI DISCENDENTI Lavorazioni con martello e operaio per taglio pavimentazione e ripristino							
A RIPORTARE								

COMMITTENTE: Comune di Porcari
LIBRETTO DELLE MISURE N. 1

L'IMPRESA

IL DIRETTORE DEI LAVORI

NUMERO CARTELLA DATA	DESCRIZIONE DEI LAVORI	DIMENSIONI				QUANTITA'		MISURE e.l. Annotazioni
		per mq	lung	larg	il peso	Positivi	Negativi	
	A RIPORTARE							
	discendenti							
	SOMMANO a corpo					1,000	1,00	
9	REALIZZAZIONE DI DEMOLIZIONI PER TAGLIO PAVIMENTAZIONI E ALLOGGIAMENTI DI POZZETTI Opere di taglio pavimentazione, per alloggiamento di nuovi pozzetti						1,00	
NP0000009	SOMMANO a corpo					1,000	1,00	
10	LAVORI DI DEMOLIZIONE ZONA INGRESSO Lavori di demolizione di pavimentazione zona ingresso principale per alloggio tubazione e posa in opera di nuove mattonelle.						1,00	
NP0000010	SOMMANO a corpo					1,000	1,00	
11	LAVORO DI RICERCA E SCAVO TUBAZIONI ZONA PALESTRA PER DEFINIRE LA RETE ESISTENTE E CONSENTIRE NUOVO ALLACCIO						1,00	
NP0000011	SOMMANO a corpo					1,000	1,00	
12	LAVORO DI RICERCA TUBAZIONE ESISTENTE SU LATO NORD EST Lavori con operaio ed escavatore per ricerca rete su lato Nord est con predisposizione nuovo allacciamento e pulizia.						1,00	
NP0000012	SOMMANO a corpo					1,000	1,00	
13	LAVORI DI ATTRAVERSAMENTO VIALETTO Lavori di scavo e attraversamento vialetto con sostituzioni di parti ammalorate e ripristino finale.						1,00	
NP0000013	SOMMANO a corpo					1,000	1,00	
14	LAVORI PER SCAVO E INTERCETTAZIONE NUOVA TUBAZIONE LATO NORD EST Scavo intercettazione e innestop tubazione lato Nord est						1,00	
NP0000014	SOMMANO a corpo					1,000	1,00	
15	RIEMPIMENTO ZONA GIARDINO CON TERRA PER LIVELLAMENTO E RIMESSA IN QUOTA Lavori di fornitura terra vegetale e sistemazione area ingresso principale						1,00	
NP0000015	SOMMANO a corpo					1,000	1,00	
16	LAVORI DI SMONTAGGIO E PULIZIA E RIMONTAGGIO DISCENDENTI LATO NORD EST						1,00	
NP0000016	SOMMANO a corpo					1,000	1,00	
	A RIPORTARE							

N.Ord CARTELLA DATA	DENOMINAZIONE DEI LAVORI	DIMENSIONI				QUANTITA		Pecore- di Ammoram
		prof	lung	larg	spes	Positi	Negativi	
A RIPORTARE								
17 NP0000017	LAVORI DI SMONTAGGIO E PULIZIA E RIMONTAGGIO DISCENDENTI LATO NORD OVEST					1,000	1,00	
	SOMMANO a corpo						1,00	
18 NP0000018	FORNITURA E POSA IN OPERA DI POZZETTI Fornitura e posa dei seguenti pozzetti n.1 60*60 con griglia in ghisa n.5 40*40 con griglia in ghisa n.20 30*30 con chiusino in cemento n.4 c.s ma chiusino in ghisa					1,000	1,00	
	SOMMANO a corpo						1,00	
19 NP0000019	FORNITURA E POSA DI TUBAZIONI IN POLIETILENE d125 ML 158.80 d160 ML 43.10 d200 ML 34.20					1,000	1,00	
	SOMMANO a corpo						1,00	
20 NP00000191	LAVORI DI SCAVO A SEZIONE RISTRETTA PER POSA NUOVE TUBAZIONI dIM 240*0.6*0.6					1,000	1,00	
	SOMMANO a corpo						1,00	
21 NP00000192	RIEMPIMENTO DI SCAVI Dim 240 *0.6*0.6					1,000	1,00	
	SOMMANO a corpo						1,00	
22 0000020	ONERI DI SICUREZZA					1,000	1,00	
	SOMMANO a corpo						1,00	
	Data, 31/12/2018							
	L'Impresa							
	Il Direttore dei Lavori							
	----- ----- ----- ----- ----- ----- ----- -----							
A RIPORTARE								

PROGETTAZIONE SISTEMA DI RACCOLTA E ALLONTANAMENTO ACQUE CHIARE

- ☒ P1_POZZETTO 80x30
- ☒ P2_POZZETTO 40x40
- ☒ P3_POZZETTO 80x60

DIAMETRI TUBAZIONI IRRIZZATE:

- Ø 125
- Ø 160
- Ø 200

- TUBAZIONI NUOVE
- TUBAZIONI ESISTENTI

COMUNE DI PORCARI (LU)

Ufficio Lavori Pubblici e Manutenzione
Responsabile tecnico del Progettamento
Dott. Ing. Fulvio Di Angelo

INTERVENTO PER IL RINNOVAMENTO E LA MANUTENZIONE
DELLA SCUOLA SECONDARIA DI 1° GRADO "ENRICO PELLICANI"
DI PORCARI (LU)

SCHEMA DI SMALTIMENTO ACQUE METEORICHE

Progettato Dott. Ing. Fulvio Di Angelo	
Progettato e Verificato Dott. Ing. Fulvio Di Angelo	
Scala 1:100	Intesa 1/10/2014

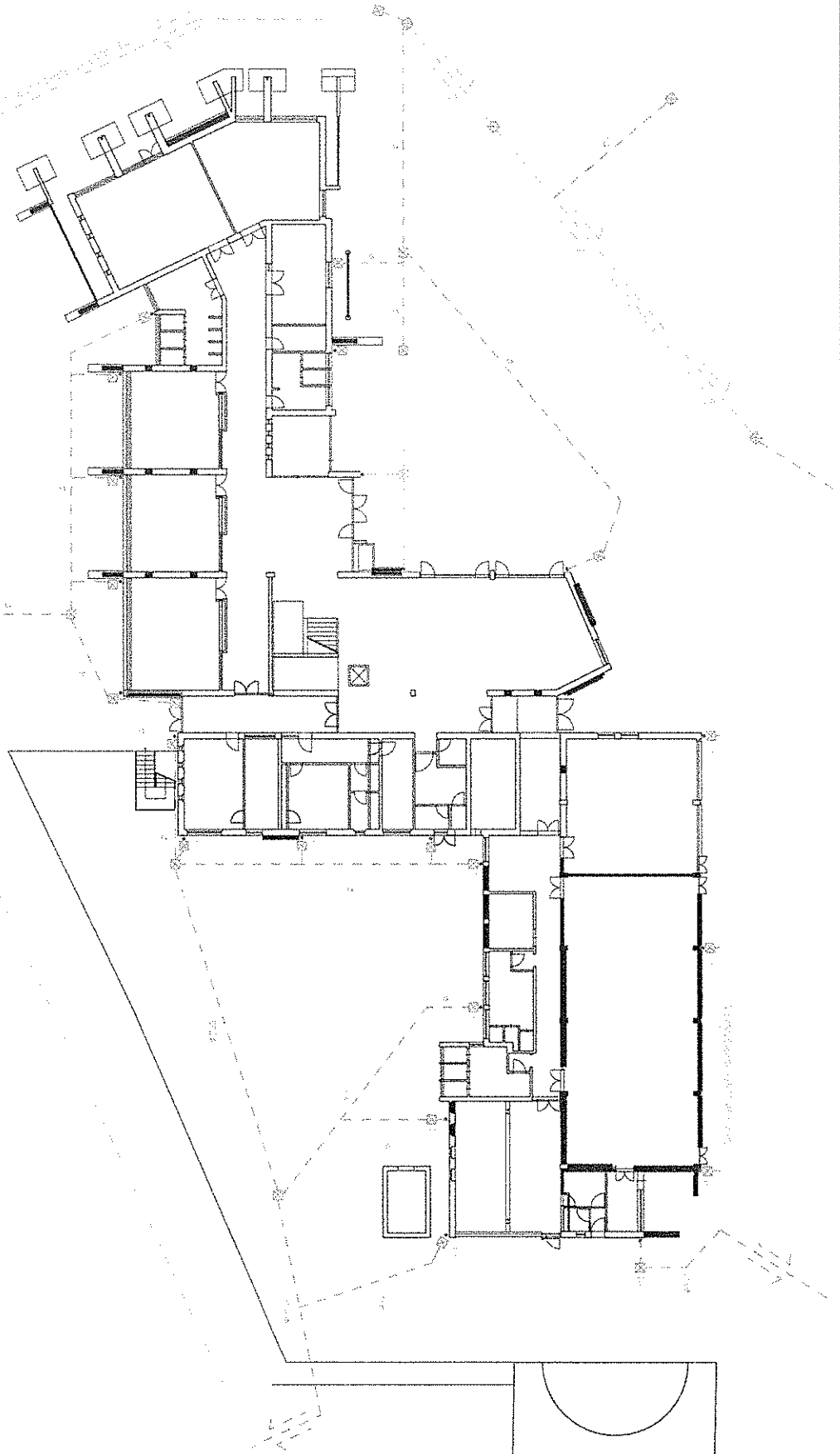

Comune di Porcari
Provincia di Lucca

pag. 1

QUADRO COMPARATIVO

OGGETTO: Lavori di manutenzione straordinaria Scuola Media Porcari
Modifiche al contratto ai sensi dell'art. 106, c.2 del D.Lgs. 50/2016

COMMITTENTE: Comune di Porcari

Data, 03/12/2018

IL TECNICO

Num Ord TARIFFA	DESCRIZIONE	QUANTITA'		PREZZO	IMPURE		VARIAZIONI		VARIANZ %
		Progetto	Variazioni		Progetto	Variazioni	IN PIU'	IN MENO	
	RIPORTO								
	<u>LAVORI A MISURA</u>								
1	ONERI DI SICUREZZA								
0000020	Sommario a corpo	---	1,00	1'000,00	---	1'000,00	1'000,00		
2	SCAVO A SEZIONE RISTRETTA								
LAVORAZI	Scavo a sezione ristretta obbligata continua (larghezza fino a m 1,50) eseguito con mezzi meccanici,								
ONE	compreso accatastamento nell'ambito del cantiere, in terreni sciolti.								
3A	Sommario mc	109,80	---	6,30	691,74	---	---	691,74	-100,0000
3	TAGLIO PAVIMENTAZIONE BITUMINOSA								
LAVORAZI	Taglio di pavimentazione bituminosa spinto fino alla profondita' di cm 20. Con sega diamantata.								
ONE	Sommario m	5,00	---	3,21	16,05	---	---	16,05	-100,0000
3B									
4	DEMOLIZIONE CORPO STRADALE								
LAVORAZI	Demolizione di corpo stradale bitumato o a macadam, eseguito con mezzi meccanici, compreso il								
ONE	carico su mezzi di trasporto e l' allontanamento del materiale di risulta a impianto di smaltimento								
3C	autorizzato od in aree indicate dal Progetto. Con sottofondo in cls								
5	TUBAZIONI IN PVC D125								
LAVORAZI	Fornitura e posa in opera di tubazioni in P.V.C. con spessori e caratteristiche rispondenti alle								
ONE	indicazioni UNI e IIP, con giunti a bicchiere e idonee guarnizioni in anelli elastomerici,								
3D	termoresistente fino a 95°								
	Tubazioni posate in opera dentro scavi, compreso letto di posa con sabbione e rifianco con								
	calcestruzzo Rck 15; tubazioni diam. est. 125 mm spess. 3,2 mm								
6	TUBAZIONI IN CLS D200								
LAVORAZI	Fornitura e posa in opera di tubazioni in calcestruzzo vibrocompreso con incastri a mezzo spessore,								
ONE	stuccate nei giunti con malta bastarda, posate entro scavi, compreso letto di posa con calcestruzzo Rck								
3E	15 per uno spessore non inferiore a 8 cm. Tubazioni diametro 20 cm.	52,00	---	10,86	564,72	---	---	564,72	-100,0000
7	TUBAZIONI IN CLS D300 (autoportante)								
LAVORAZI	Fornitura e posa in opera di condotte prefabbricate in calcestruzzo di cemento turbovibrocompreso								
ONE	a sezione nominale circolare interna con giunto a bicchiere e base di appoggio piana in elementi								
3F	della lunghezza non inferiore a m 2,0, confezionato con alti dosaggi di cemento ad alta resistenza ai								
	solfati ed aventi un peso specifico non inferiore a 2,4 Kg/dcm, posate entro scavi, compreso letto di								
	posa con calcestruzzo Rck 20 per uno spessore non inferiore a 8 cm e rete elettrosaldata diametro 6								
	mm. Tubazioni diametro 30 cm.								
8	POZZETTI PEDONALI DIM 50x50x50								
	Sommario m	78,00	---	54,00	4'212,00	---	---	4'212,00	-100,0000
	A RIPORTARE								
					1'000,00			1'000,00	

Num.Ord TARIFFA	DESCRIZIONE	QUANTITA'		PREZZO	IMPORTI		VARIAZIONI		VARIAZ. %
		Progetto	Variazioni		Progetto	Variazioni	IN PIU'	IN MENO	
	RIPORTO							1'000,00	10'618,09
LAVORAZI ONE 3G	Fornitura e posa in opera di pozzetti prefabbricati in c.p con chiusino (lapide) per traffico pedonale e tappo in cls, compreso sottofondo e rinfianchi in calcestruzzo Rck 15 di spessore non inferiore a cm. 10. Pozzetto dimensioni esterne 50 x 50 x 50 cm. Sommano cadauno	22,00	---	86,61	1'905,42	---	---	1'905,42	-100,0000
9 LAVORAZI ONE 3Gbis	POZZETTI PEDONALI DIM. 30x30x30 Fornitura e posa in opera di pozzetti prefabbricati in c.p con chiusino (lapide) per traffico pedonale e tappo in cls, compreso sottofondo e rinfianchi in calcestruzzo Rck 15 di spessore non inferiore a cm. 10. Pozzetto dimensioni esterne 30 x 30 x 30 cm. Sommano cadauno	22,00	---	49,93	1'098,46	---	---	1'098,46	-100,0000
10 LAVORAZI ONE 3H	POZZETTI CARRABILI Fornitura e posa in opera di pozzetti prefabbricati in c.p con chiusino (lapide) per traffico carrabile e tappo in cls, compreso sottofondo e rinfianchi in calcestruzzo Rck 15 di spessore non inferiore a cm. 10. Pozzetto dimensioni esterne 50 x 50 x 50 cm. Sommano cadauno	11,00	---	101,02	1'111,22	---	---	1'111,22	-100,0000
11 LAVORAZI ONE 3Hbis	GRIGLIA IN GHISA Griglia in ghisa sferoidale classe C, resistenza 250 kN murata a malta cementizia con rinfianco perimetrale in cls C16/20, escluso scavo. Piana dim. 400x400 mm, telaio 500x500x80 mm (30 kg). Sommano cadauno	10,00	---	120,36	1'203,60	---	---	1'203,60	-100,0000
12 LAVORAZI ONE 3HbisA	POZZETTO DI CACCIATA DELLE ACQUE TRAMITE POMPA DI SOGLIA Pozzetto di cacciata delle acque al livello della lica fognaria comunale tramite pompa di sollevamento quest'ultima compresa. Sommano cadauno	1,00	---	2'189,15	2'189,15	---	---	2'189,15	-100,0000
13 LAVORAZI ONE 3Htris	RIEMPIMENTO SCAVI Riempimento di scavi o buche eseguito con mezzi meccanici con materiale proveniente da scavi. Sommano mc	81,72	---	3,12	254,97	---	---	254,97	-100,0000
14 LAVORAZI ONE 3Htris	RIEMPIMENTI SCAVI STRADALI Riempimento di scavi stradali o di scavi eseguiti per posa in opera di tubazioni in sedi viarie, realizzato con mezzi meccanici, compreso ogni onere per la cospirazione e pilonatura degli inerti in strati di spessore non superiori a 30 cm, bagnatura, fino ad ottenere un grado di compattazione del 95% della prova AASHO modificata, esclusa dal prezzo. Con inerti provenienti dalla cernita del materiale escavato giacente nell'ambito del cantiere. Sommano mc	28,08	---	21,50	603,72	---	---	603,72	-100,0000
15 LAVORAZI ONE 3Htrisb	PAVIMENTAZIONI STRADALI Stesura di conglomerato bituminoso per ripristino di pavimentazione stradale con mezzi meccanici e piccole attrezzature, compresa fresatura, spruzzatura di emulsione bituminosa per mano di attacco e rullatura. BINDEK SP. 6CM TAPPETO USURA SP. 3CM Sommano mc							1'000,00	18'985,23

N.Ord. TARJFFA	DESCRIZIONE	QUANTITA'		PREZZO	IMPORTI		VARIAZIONI		VARIANZA %
		Progetto	Variazioni		Progetto	Variazioni	IN PIU'	IN MENO	
	RIPORTO								
	Sommario mq	5,00	-5,00	14,45	72,25	---	18.985,23	72,25	-100,00%
16 LAVORAZI ONE 31	SMONTAGGIO DISCENDENTI AMMALORATI Smontaggio di docce, raccordi, pluviali, converse e simili, compreso disancoraggio dai sostegni; misurazione sviluppo per lunghezza; per qualsiasi dimensione.	126,00	-126,00	7,37	928,62	---	928,62	928,62	-100,00%
17 LAVORAZI ONE 3L	FORNITURA E POSA DISCENDENTI Fornitura e posa in opera di tubi pluviali, diametro 10 cm., aggraffati, completi di braccioli per colonne normali; in rame spess. 8/10 mm.	126,00	-126,00	24,75	3.118,50	---	3.118,50	3.118,50	-100,00%
18 LAVORAZI ONE 5	RIVESTIMENTO DEI PILASTRI CON PROTEZIONE ANTI TRAUMA Fornitura e posa in opera di protezione anti trauma per i pilastri della palestra e della aula di musica. In materiale ignifugo ed atossico come da normativa vigente.	8,36	-8,36	140,00	1.170,40	---	1.170,40	1.170,40	-100,00%
19 LAVORAZI ONE 5a	TRACCIAMENTO CAMPI DA GIOCO Tracciamento campo in vernice speciale colore differenziato per pallavolo e pallacanestro. E' compreso quanto altro occorre per dare il lavoro a regola d'arte.	1,00	-1,00	400,00	400,00	---	400,00	400,00	-100,00%
20 NP0000001	LAVORI MURATURA CHIUSURA APERTURE IN PALESTRA Lavori di chiusura aperture consistenti in muratura delle aperture (n.5) intonacatura e tinteggiatura. Sommario a corpo	---	---	2.490,33	---	2.490,33	2.490,33	2.490,33	---
21 NP0000002	LAVORI DI CARPENTERIA CON FORNITURA DI GRIGLIE A PROTEZIONE FANCOILI Fornitura e posa di griglie a protezione dei fancoili compreso montaggio e tinteggiatura colori a scelta della D.L. Sommario a corpo	---	---	1.501,28	---	1.501,28	1.501,28	1.501,28	---
22 NP0000003	FORNITURA E POSA IN OPERA DI COPRISPIGOLI AGGIUNTIVI IN PALESTRA Fornitura e posa di rivestimento spigoli palestra per complessivi mq 8,8 Sommario a corpo	---	---	1.480,85	---	1.480,85	1.480,85	1.480,85	---
23 NP0000004	LAVORI DI DEMOLIZIONE AL DI SOTTO DI MURO IN CLS DI RECINZIONE Lavori di demolizione di muro di recinzione con allacciamento di tratto di tubo a fognatura esistente su lato parcheggio. Esecuzione con Escavatore Hynday 35. Compreso ripristino della muratura Sommario a corpo	---	---	790,47	---	790,47	790,47	790,47	---
24 NP0000005	LAVORI DI DEMOLIZIONE PER INNESTO IN POZZETTO ESISTENTE, MURATURE PER RIPRISTINO E QUANTO NECESSARIO PER DARE L'OPER FINITA A REGOLA D'ARTE. Opere di muratura con operaio specializzato, martello elettrico etc Sommario a corpo	---	---	320,68	---	320,68	320,68	320,68	---
	A RIPORTARE						7.583,61	24.675,00	

Num. Ord TARIFFA	DESCRIZIONE	QUANTITA'			PREZZO	IMPORTI		VARIAZIONI		variaz. %
		Progetto	Variante	variazioni		Progetto	Variante	IN PIU'	IN MENO	
	RIPORTO							7'583,61	24 675,00	
25 NP0000006	LAVORI PER INTERCETTAZIONI FOGNATURA ZONA CORRISPONDENTE ALL'INGRESSO Fornitura e posa in opera di tubazioni in zona dal vialetto fino all'ingresso, con raccordi e collegamenti alla zona del cancello. Sommano a corpo	---	1,00	1,00	2'061,96	---	---	2'061,96		
26 NP0000007	LAVORI DI DEMOLIZIONE MARCIAPIEDE IN ZONA INGRESSO PER INTERCETTAZIONE VECCHIE TUBAZIONI Lavori di taglio pavimentazione per intercettazione vecchie tubazioni, compresi allacci e ripristini di pavimentazione e sottofondi. Sommano a corpo	---	1,00	1,00	1'299,06	---	---	1'299,06		
27 NP0000008	LAVORI DI DEMOLIZIONI E TAGLIO DI PAVIMENTAZIONE ZONA INGRESSO SCUOLA PER POSA NUOVI DISCENDENTI Lavorazioni con martello e operato per taglio pavimentazione e ripristino discendenti Sommano a corpo	---	1,00	1,00	859,91	---	---	859,91		
28 NP0000009	REALIZZAZIONE DI DEMOLIZIONI PER TAGLIO PAVIMENTAZIONI E ALLOGGIAMENTI DI POZZETTI Opere di taglio pavimentazione, per alloggiamento di nuovi pozzetti Sommano a corpo	---	1,00	1,00	362,55	---	---	362,55		
29 NP0000010	LAVORI DI DEMOLIZIONE ZONA INGRESSO Lavori di demolizione di pavimentazione zona ingresso principale per alloggio tubazione e posa in opera di nuove mattonelle. Sommano a corpo	---	1,00	1,00	708,77	---	---	708,77		
30 NP0000011	LAVORO DI RICERCA E SCAVO TUBAZIONI ZONA PALESTRA PER DEFINIRE LA RETE ESISTENTE E CONSENTIRE NUOVO ALLACIO Sommano a corpo	---	1,00	1,00	964,09	---	---	964,09		
31 NP0000012	LAVORO DI RICERCA TUBAZIONE ESISTENTE SU LATO NORD EST Lavori con operato ed escavatore per ricerca rete su lato Nord est con predisposizione nuovo allacciamento e pulizia. Sommano a corpo	---	1,00	1,00	700,60	---	---	700,60		
32 NP0000013	LAVORI DI ATTRAVERSAMENTO VIALETTO Lavori di scavo e attraversamento vialetto con sostituzioni di parti annolorate e ripristino finale. Sommano a corpo	---	1,00	1,00	392,17	---	---	392,17		
33 NP0000014	LAVORI PER SCAVO E INTERCETTAZIONE NUOVA TUBAZIONE LATO NORD EST Scavo intercettazione e innestop tubazione lato Nord est Sommano a corpo	---	1,00	1,00	385,02	---	---	385,02		
34 NP0000015	RIEMPIMENTO ZONA GIARDINO CON TERRA PER LIVELLAMENTO E RIMESSA IN QUOTA A RIPORTARE							15'317,74	24 675,00	

Num.Ord TARIFFA	DESCRIZIONE	QUANTITA'		PREZZO	IMPORTI		VARIAZIONI		variaz. %
		Progetto	Variazione		Progetto	Variazione	IN PIU'	IN MENO	
	R I P O R T O						15'317,74	24.675,00	
	Lavori di fornitura terra vegetale e sistemazione area ingresso principale. Sommano a corpo	---	1,00	1.792,34	---	1.792,34	1.792,34		
35 NP00000016	LAVORI DI SMONTAGGIO E PULIZIA E RIMONTAGGIO DISCENDENTI LATO NORD EST Sommano a corpo	---	1,00	808,85	---	808,85	808,85		
36 NP00000017	LAVORI DI SMONTAGGIO E PULIZIA E RIMONTAGGIO DISCENDENTI LATO NORD OVEST Sommano a corpo	---	1,00	808,85	---	808,85	808,85		
37 NP00000018	FORNITURA E POSA IN OPERA DI POZZETTI Fornitura e posa dei seguenti pozzetti n.1 60*60 con griglia in ghisa n.5 40*40 con griglia in ghisa n.20 30*30 con chiusino in cemento n.4 c.s ma chiusino in ghisa Sommano a corpo	---	1,00	2.383,25	---	2.383,25	2.383,25		
38 NP00000019	FORNITURA E POSA DI TUBAZIONI IN POLIETILENE d125 ML 158,80 d160 ML 43,10 d200 ML 34,20 Sommano a corpo	---	1,00	3.732,76	---	3.732,76	3.732,76		
39 NP00000191	LAVORI DI SCAVO A SEZIONE RISTRETTA PER POSA NUOVE TUBAZIONI DIM 240*0,6*0,6 Sommano a corpo	---	1,00	555,90	---	555,90	555,90		
40 NP00000192	RIEMPIMENTO DI SCAVI Dim 240 *0,6*0,6 Sommano a corpo	---	1,00	275,31	---	275,31	275,31		
41 ONERI SICUREZZA	ONERI SICUREZZA La presente VOCE scaturisce dalla stima analitica dei soli costi della sicurezza degli appalti, espressamente previsti dal Piano di Sicurezza e Coordinamento (PSC) per lo specifico cantiere, denominati "Costi Speciali". Tali "Costi Speciali" della SICUREZZA NON sono compresi nei prezzi unitari delle lavorazioni e NON sono soggetti a Ribasso d'Asta. Sommano a corpo	1,00	---	1.000,00	---	1.000,00	---	1.000,00	-100,00%
	----- ----- ----- ----- ----- ----- ----- -----								
	A R I P O R T A R E						25.675,00	25.675,00	

Comune di Porcari
Provincia di Lucca

pag. 1

REGISTRO DI CONTABILITA'

OGGETTO: Lavori di manutenzione straordinaria Scuola Media Porcari
Modifiche al contratto ai sensi dell'art. 106, c.2 del D.Lgs. 50/2016

COMMITTENTE: Comune di Porcari

IMPRESA: DEL CARLO SNC

Registro di Contabilità n. 1 composto da n. _____ pagine

IL RESPONSABILE DEL PROCEDIMENTO

NUMERO PARTELLA DATA	INDICAZIONI DEI LAVORI E DELLE SOMMINISTRAZIONI	MISURA		QUANTITÀ		PREZZO UNITARIO	IMPORTI	
		Nr	Pz	Positivi	Negativi		Utile	Pagamento
	(RIPORTO)							
	LAVORI A MISURA							
1 NP0000001 31/12/2018	LAVORI MURATURA CHIUSURA APERTURE IN PALESTRA Lavori di chiusura aperture consistenti in muratura delle aperture (n.5) intonacatura e tinteggiatura. SOMMANO a corpo	1	2	1,00		2'490,33	2'490,33	
2 NP0000002 31/12/2018	LAVORI DI CARPENTERIA CON FORNITURA DI GRIGLIE A PROTEZIONE FANCOIL Fornitura e posa di griglie a protezione dei fancoil compreso montaggio e tinteggiatura colori a scelta della D.L. SOMMANO a corpo	1	2	1,00		1'501,28	1'501,28	
3 NP0000003 31/12/2018	FORNITURA E POSA IN OPERA DI COPRISPIGOLI AGGIUNTIVI IN PALESTRA Fornitura e posa di rivestimento spigoli palestra per complessivi mq 8.8 SOMMANO a corpo	1	2	1,00		1'480,85	1'480,85	
4 NP0000004 31/12/2018	LAVORI DI DEMOLIZIONE AL DI SOTTO DI MURO IN CLS DI RECINZIONE Lavori di demolizione di muro di recinzione con allacciamento di tratto di tubo a fognatura esistente su lato parcheggio. Esecuzione con Escavatore Hynday 35. Compreso ripristino della muratura SOMMANO a corpo	1	2	1,00		790,47	790,47	
5 NP0000005 31/12/2018	LAVORI DI DEMOLIZIONE PER INNESTO IN POZZETTO ESISTENTE, MURATURE PER RIPRISTINO E QUANTO NECESSARIO PER DARE L'OPER FINITA A REGOLA D'ARTE. Opere di muratura con operaio specializzato, martello elettrico etc SOMMANO a corpo	1	2	1,00		320,68	320,68	
6 NP0000006 31/12/2018	LAVORI PER INTERCETTAZIONI FOGNATURA ZONA CORRISPONDENTE ALL'INGRESSO Fornitura e posa in opera di tubazioni in zona dal vialetto fino all'ingresso, con raccordi e collegamenti alla zona del cancello. SOMMANO a corpo	1	2	1,00		2'061,96	2'061,96	
7 NP0000007 31/12/2018	LAVORI DI DEMOLIZIONE MARCIAPIEDE IN ZONA INGRESSO PER INTERCETTAZIONE VECCHIE TUBAZIONI Lavori di taglio pavimentazione per intercettazione vecchie tubazioni, compresi allacci e ripristini di pavimentazione e sottofondi. SOMMANO a corpo	1	2	1,00		1'299,06	1'299,06	
8 NP0000008 31/12/2018	LAVORI DI DEMOLIZIONI E TAGLIO DI PAVIMENTAZIONE ZONA INGRESSO SCUOLA PER POSA NUOVI DISCENDENTI Lavorazioni con martello e operaio per taglio pavimentazione e ripristino discendenti SOMMANO a corpo	1	2	1,00		859,91	859,91	
9 NP0000009 31/12/2018	REALIZZAZIONE DI DEMOLIZIONI PER TAGLIO PAVIMENTAZIONI E ALLOGGIAMENTI DI POZZETTI Opere di taglio pavimentazione, per alloggiamento di nuovi pozzetti SOMMANO a corpo	1	3	1,00		362,55	362,55	
10 NP0000010 31/12/2018	LAVORI DI DEMOLIZIONE ZONA INGRESSO Lavori di demolizione di pavimentazione zona ingresso principale per alloggio tubazione e posa in opera di nuove mattonelle. SOMMANO a corpo	1	3	1,00		708,77	708,77	
11 NP0000011 31/12/2018	LAVORO DI RICERCA E SCAVO TUBAZIONI ZONA PALESTRA PER DEFINIRE LA RETE ESISTENTE E CONSENTIRE NUOVO ALLACCIO SOMMANO a corpo	1	3	1,00		964,09	964,09	
12 NP0000012	LAVORO DI RICERCA TUBAZIONE ESISTENTE SU LATO NORD EST							
	A RIPORTARE						12'839,95	

Numero LAVORO DATA	INDICAZIONI DEI LAVORI E DELLE SOMMINISTRAZIONI	Inventario		QUANTITA'		PREZZO UNITARIO	IMPORTO		
		Qt	Pi	Positiva	Negativa		Delib.	Pagamento	
RIPORTO								12'839,95	
31/12/2018	Lavori con operai ed escavatore per ricerca rete su lato Nord est con predisposizione nuovo allacciamento e pulizia. SOMMANO a corpo	1	3	1,00		700,60	700,60		
13 NP0000013 31/12/2018	LAVORI DI ATTRAVERSAMENTO VIALETTO Lavori di scavo e attraversamento vialetto con sostituzioni di parti ammalorate e ripristino finale. SOMMANO a corpo	1	3	1,00		392,17	392,17		
14 NP0000014 31/12/2018	LAVORI PER SCAVO E INTERCETTAZIONE NUOVA TUBAZIONE LATO NORD EST Scavo intercettazione e innestop tubazione lato Nord est SOMMANO a corpo	1	3	1,00		385,02	385,02		
15 NP0000015 31/12/2018	RIEMPIMENTO ZONA GIARDINO CON TERRA PER LIVELLAMENTO E RIMESSA IN QUOTA Lavori di fornitura terra vegetale e sistemazione area ingresso principale. SOMMANO a corpo	1	3	1,00		1'792,34	1'792,34		
16 NP0000016 31/12/2018	LAVORI DI SMONTAGGIO E PULIZIA E RIMONTAGGIO DISCENDENTI LATO NORD EST SOMMANO a corpo	1	3	1,00		808,85	808,85		
17 NP0000017 31/12/2018	LAVORI DI SMONTAGGIO E PULIZIA E RIMONTAGGIO DISCENDENTI LATO NORD OVEST SOMMANO a corpo	1	4	1,00		808,85	808,85		
18 NP0000018 31/12/2018	FORNITURA E POSA IN OPERA DI POZZETTI Fornitura e posa dei seguenti pozzetti n.1 60*60 con griglia in ghisa n.5 40*40 con griglia in ghisa n.20 30*30 con chiusino in cemento n.4 c.s ma chiusino in ghisa SOMMANO a corpo	1	4	1,00		2'383,25	2'383,25		
19 NP0000019 31/12/2018	FORNITURA E POSA DI TUBAZIONI IN POLIETILENE d125 ML 158.80 d160 ML 43.10 d200 ML 34.20 SOMMANO a corpo	1	4	1,00		3'732,76	3'732,76		
20 NP00000191 31/12/2018	LAVORI DI SCAVO A SEZIONE RISTRETTA PER POSA NUOVE TUBAZIONI dim 240*0.6*0.6 SOMMANO a corpo	1	4	1,00		555,90	555,90		
21 NP00000192 31/12/2018	RIEMPIMENTO DI SCAVI Dim 240 *0.6*0.6 SOMMANO a corpo	1	4	1,00		275,31	275,31		
Parziale LAVORI A MISURA euro								24'675,00	
22 0000020 31/12/2018	ONERI DI SICUREZZA SOMMANO a corpo	1	4	1,00		1'000,00	1'000,00		
Parziale LAVORI A MISURA euro								1'000,00	
TOTALE euro								25'675,00	
Data, 31/12/2018									
L'Impresa									
A RIPORTARE								25'675,00	

Comune di Porcari
Provincia di Lucca

pag. 1

STATO FINALE DEI LAVORI

OGGETTO: Lavori di manutenzione straordinaria Scuola Media Porcari
Modifiche al contratto ai sensi dell'art. 106, c.2 del D.Lgs. 50/2016

COMMITTENTE: Comune di Porcari

IMPRESA: DEL CARLO SNC

Contratto in data __/__/__ rep. n. registrato a in data __/__/__ al n. di euro 0.00

Data Offerta:	__/__/__	IMPORTO DEL PROGETTO:	25 675.00
Data Consegna:	__/__/__	Somme a Disposizione:	0.00
Data Inizio Lavori:	__/__/__	Importo per la Sicurezza:	1 000.00
Giorni Utili per Ultimazione:	0	IMPORTO DI VARIANTE	0.00
Data Utile per Ultimazione:	__/__/__	Somme a Disposizione (variante):	0.00
Giorni di Sospensione:	0	Importo per la Sicurezza (variante):	0.00
Numero di Sospensioni	0	Anticipazione:	0.00
Nuova Data Ultimazione:	__/__/__		
Data FINE LAVORI:	__/__/__	Giorni impiegati in PIU':	_____
		Giorni impiegati in MENO:	_____

NOME CANTIERE PARTITA	DESCRIZIONE DEI LAVORI E DELLE SOMMINISTRAZIONI	Quantità	RIPORTO		
			PRELIMINARE	TOTALE	
RIPORTO					
LAVORI MISURA					
1 NP0000001	LAVORI MURATURA CHIUSURA APERTURE IN PALESTRA Lavori di chiusura aperture consistenti in muratura delle aperture (n.5) intonacatura e tinteggiatura.	SOMMANO a corpo	1,00	2'490,33	2'490,33
2 NP0000002	LAVORI DI CARPENTERIA CON FORNITURA DI GRIGLIE A PROTEZIONE FANCOIL Fornitura e posa di griglie a protezione dei fancoil compreso montaggio e tinteggiatura colori a scelta della D.L.	SOMMANO a corpo	1,00	1'501,28	1'501,28
3 NP0000003	FORNITURA E POSA IN OPERA DI COPRISPIGOLI AGGIUNTIVI IN PALESTRA Fornitura e posa di rivestimento spigoli palestra per complessivi mq 8.8	SOMMANO a corpo	1,00	1'480,85	1'480,85
4 NP0000004	LAVORI DI DEMOLIZIONE AL DI SOTTO DI MURO IN CLS DI RECINZIONE Lavori di demolizione di muro di recinzione con allacciamento di tratto di tubo a fognatura esistente su lato parcheggio. Esecuzione con Escavatore Hynday 35. Compreso ripristino della muratura	SOMMANO a corpo	1,00	790,47	790,47
5 NP0000005	LAVORI DI DEMOLIZIONE PER INNESTO IN POZZETTO ESISTENTE, MURATURE PER RIPRISTINO E QUANTO NECESSARIO PER DARE L'OPER FINITA A REGOLA D'ARTE. Opere di muratura con operaio specializzato, martello elettrico etc	SOMMANO a corpo	1,00	320,68	320,68
6 NP0000006	LAVORI PER INTERCETTAZIONI FOGNATURA ZONA CORRISPONDENTE ALL'INGRESSO Fornitura e posa in opera di tubazioni in zona dal vialetto fino all'ingresso, con raccordi e collegamenti alla zona del cancello.	SOMMANO a corpo	1,00	2'061,96	2'061,96
7 NP0000007	LAVORI DI DEMOLIZIONE MARCIAPIEDE IN ZONA INGRESSO PER INTERCETTAZIONE VECCHIE TUBAZIONI Lavori di taglio pavimentazione per intercettazione vecchie tubazioni, compresi allacci e ripristini di pavimentazione e sottofondi.	SOMMANO a corpo	1,00	1'299,06	1'299,06
8 NP0000008	LAVORI DI DEMOLIZIONI E TAGLIO DI PAVIMENTAZIONE ZONA INGRESSO SCUOLA PER POSA NUOVI DISCENDENTI Lavorazioni con martello e operaio per taglio pavimentazione e ripristino discendenti	SOMMANO a corpo	1,00	859,91	859,91
9 NP0000009	REALIZZAZIONE DI DEMOLIZIONI PER TAGLIO PAVIMENTAZIONI E ALLOGGIAMENTI DI POZZETTI Opere di taglio pavimentazione, per alloggiamento di nuovi pozzetti	SOMMANO a corpo	1,00	362,55	362,55
10 NP0000010	LAVORI DI DEMOLIZIONE ZONA INGRESSO Lavori di demolizione di pavimentazione zona ingresso principale per alloggio tubazione e posa in opera di nuove mattonelle.	SOMMANO a corpo	1,00	708,77	708,77
11 NP0000011	LAVORO DI RICERCA E SCAVO TUBAZIONI ZONA PALESTRA PER DEFINIRE LA RETE ESISTENTE E CONSENTIRE NUOVO ALLACCIO SOMMANO a corpo	SOMMANO a corpo	1,00	964,09	964,09
12 NP0000012	LAVORO DI RICERCA TUBAZIONE ESISTENTE SU LATO NORD EST Lavori con operaio ed escavatore per ricerca rete su lato Nord est con predisposizione nuovo allacciamento e pulizia	SOMMANO a corpo	1,00	700,60	700,60
13 NP0000013	LAVORI DI ATTRAVERSAMENTO VIALETTO Lavori di scavo e attraversamento vialetto con sostituzioni di parti ammalorate e ripristino finale.	SOMMANO a corpo	1,00	392,17	392,17
14 NP0000014	LAVORI PER SCAVO E INTERCETTAZIONE NUOVA TUBAZIONE LATO NORD EST Scavo intercettazione e innestop tubazione lato Nord est	SOMMANO a corpo	1,00	385,02	385,02
15 NP0000015	RIEMPIMENTO ZONA GIARDINO CON TERRA PER LIVELLAMENTO E RIMESSA IN QUOTA Lavori di fornitura terra vegetale e sistemazione area ingresso principale.	SOMMANO a corpo	1,00	1'792,34	1'792,34
A RIPORTARE					
					16'110,08

Codice LAVORO	DESCRIZIONE DEI LAVORI E DELLE SOMMATESE CANTIERI	QUANTITA'	VALORI	
			MISURA	Euro
RIPORTARE				16'110,08
16 NP0000016	LAVORI DI SMONTAGGIO E PULIZIA E RIMONTAGGIO DISCENDENTI LATO NORD EST SOMMANO a corpo	1,00	808,85	808,85
17 NP0000017	LAVORI DI SMONTAGGIO E PULIZIA E RIMONTAGGIO DISCENDENTI LATO NORD OVEST SOMMANO a corpo	1,00	808,85	808,85
18 NP0000018	FORNITURA E POSA IN OPERA DI POZZETTI Fornitura e posa dei seguenti pozzetti n.1 60*60 con griglia in ghisa n.5 40*40 con griglia in ghisa n.20 30*30 con chiusino in cemento n.4 c.s ma chiusino in ghisa SOMMANO a corpo	1,00	2'383,25	2'383,25
19 NP0000019	FORNITURA E POSA DI TUBAZIONI IN POLIETILENE d125 ML 158,80 d160 ML 43,10 d200 ML 34,20 SOMMANO a corpo	1,00	3'732,76	3'732,76
20 NP00000191	LAVORI DI SCAVO A SEZIONE RISTRETTA PER POSA NUOVE TUBAZIONI dim 240*0,6*0,6 SOMMANO a corpo	1,00	555,90	555,90
21 NP00000192	RIEMPIMENTO DI SCAVI Dim 240 *0,6*0,6 SOMMANO a corpo	1,00	275,31	275,31
Parziale LAVORI A MISURA euro:				24'675,00
RIBASSO del 2,12765% da considerare su euro:				24'675,00
22 0000020	ONERI DI SICUREZZA SOMMANO a corpo	1,00	1'000,00	1'000,00
Parziale LAVORI A MISURA euro:				1'000,00
TOTALE euro:				25'675,00
A RIPORTARE				

molteni & molteni
STUDIO ASSOCIATO DI INGEGNERIA
MAURO, FRANCESCA, MARCO MOLTENI INGEGNERI
VIA SANTA GIUSTINA 21 , 55100 , LUCCA
PARTITA IVA 01674870462 TEL. 0583/1711776

COMUNE DI PORCARI

UFFICIO LAVORI PUBBLICI E MANUTENZIONI

Piazza F. Orsi, 1 – 55016 Porcari (LU)

RUP: Dott. Ing. Fulvio D'Angelo

Opere di: **Lavori di manutenzione straordinaria Scuola Media Porcari**
Modifiche al contratto ai sensi dell'art. 106, c.2 del D.Lgs. 50/2016

Impresa: **Del Carlo Enzo snc**

**MODIFICHE AL CONTRATTO AI SENSI DELL'ART. 106,
C.2 DEL D.LGS. 50/2016**

VERBALE DI CONCORDAMENTO NUOVI PREZZI

**(AI SENSI DLgs 50/2016 ART.106 COMMA 1 LETTERA C) DI CUI ALLA DET. 542 DEL
07/09/2018**

Premesso:

- che con Determina n.542 del 07/09/2018, i lavori in titolo sono stati appaltati alla Ditta Del Carlo Enzo di Del Carlo Amedeo snc– Via Stazione 45 Porcari (LU), per un importo di € 24.150,00 al netto del ribasso d'asta del 2.12765%, oltre IVA ed Euro 1000 per oneri della sicurezza non soggetti al ribasso;
- che in corso d'opera si è riscontrata la necessità di eseguire alcune nuove lavorazioni rispetto a quanto previsto nel progetto principale, ed in particolare la ripulitura di alcune linee fognarie esistenti con nuovi allacci alle medesime;

- che per la contabilizzazione di tali lavori è necessario stabilire i relativi prezzi unitari mediante la determinazione di nuovi prezzi;

Il giorno 3 del mese di dicembre dell'anno duemiladiciotto in Porcari tra il direttore dei lavori Ing. Marco Molteni e il Sig. Amedeo Del carlo, per la Ditta DEL CARLO snc, sono stati concordati i seguenti n° 21 nuovi prezzi unitari, in base ai quali, dopo aver dedotto il ribasso d'asta del 2.12765%, saranno pagati i lavori in parola (esclusa la voce 0000020 non soggetta a ribasso poiché facente parte degli oneri per la sicurezza).

Elenco nuovi prezzi
Perizia di variante – febbraio 2018

Num. Ord. TARIFFA	DESCRIZIONE DELL'ARTICOLO	Unità di misura	PREZZO UNITARIO
NP0000001	LAVORI MURATURA CHIUSURA APERTURE IN PALESTRA Lavori di chiusura aperture consistenti in muratura delle aperture (n.5) intonacatura e tinteggiatura.	ac	€ 2490.33
NP0000002	LAVORI DI CARPENTERIA CON FORNITURA DI GRIGLIE A PROTEZIONE FANCOIL Fornitura e posa di griglie a protezione dei fancoil compreso montaggio e tinteggiatura colori a scelta della D.L..	ac	€ 1501,28
NP0000003	FORNITURA E POSA IN OPERA DI COPRISPIGOLI AGGIUNTIVI IN PALESTRA Fornitura e posa di rivestimento spigoli palestra per complessivi mq 8.8	ac	€ 1480.85
NP0000004	LAVORI DI DEMOLIZIONE AL DI SOTTO DI MURO IN CLS DI RECINZIONE Lavori di demolizione di muro di recinzione con allacciamento di tratto di tubo a fognatura esistente su lato parcheggio. Esecuzione con Escavatore Hynday 35. Compreso ripristino della muratura	ac	€ 790.47
NP0000005	LAVORI DI DEMOLIZIONE PER INNESTO IN POZZETTO ESISTENTE, MURATURE PER RIPRISTINO E QUANTO NECESSARIO PER DARE L'OPER FINITA A REGOLA D'ARTE. Opere di muratura con operaio specializzato, martello elettrico etc	ac	€ 320.68

NP0000006	LAVORI PER INTERCETTAZIONI FOGNATURA ZONA CORRISPONDENTE ALL'INGRESSO Fornitura e posa in opera di tubazioni in zona dal vialetto fino all'ingresso, con raccordi e collegamenti alla zona del cancello.	ac	€ 2061.96
NP0000007	LAVORI DI DEMOLIZIONE MARCIAPIEDE IN ZONA INGRESSO PER INTERCETTAZIONE VECCHIE TUBAZIONI Lavori di taglio pavimentazione per intercettazione vecchie tubazioni, compresi allacci e ripristini di pavimentazione e sottofondi.	ac	€ 1299.06
NP0000008	LAVORI DI DEMOLIZIONI E TAGLIO DI PAVIMENTAZIONE ZONA INGRESSO SCUOLA PER POSA NUOVI DISCENDENTI Lavorazioni con martello e operaio per taglio pavimentazione e ripristino discendenti	ac	€ 859.91
NP0000009	REALIZZAZIONE DI DEMOLIZIONI PER TAGLIO PAVIMENTAZIONI E ALLOGGIAMENTI DI POZZETTI Opere di taglio pavimentazione, per alloggiamento di nuovi pozzetti	ac	€ 362.55
NP0000010	LAVORI DI DEMOLIZIONE ZONA INGRESSO Lavori di demolizione di pavimentazione zona ingresso principale per alloggio tubazione e posa in opera di nuove mattonelle.	ac	€ 708.77
NP0000011	LAVORO DI RICERCA E SCAVO TUBAZIONI ZONA PALESTRA PER DEFINIRE LA RETE ESISTENTE E CONSENTIRE NUOVO ALLACCIO	ac	€ 964.09
NP0000012	LAVORO DI RICERCA TUBAZIONE ESISTENTE SU LATO NORD EST Lavori con operaio ed escavatore per ricerca rete su lato Nord est con predisposizione nuovo allacciamento e pulizia.	ac	€ 700.60
NP0000013	LAVORI DI ATTRAVERSAMENTO VIALETTO Lavori di scavo e attraversamento vialetto con sostituzioni di parti ammalorate e ripristino finale.	ac	€ 392.17
NP0000014	LAVORI PER SCAVO E INTERCETTAZIONE NUOVA TUBAZIONE LATO NORD EST Scavo intercettazione e innesto tubazione lato Nord est	ac	€ 385.02
NP0000015	RIEMPIMENTO ZONA GIARDINO CON TERRA PER LIVELLAMENTO E RIMESSA IN QUOTA Lavori di fornitura terra vegetale e sistemazione area ingresso principale.	ac	€ 1792.34
NP0000016	LAVORI DI SMONTAGGIO E PULIZIA E RIMONTAGGIO DISCENDENTI LATO NORD EST	ac	€ 808.85
NP0000017	LAVORI DI SMONTAGGIO E PULIZIA E RIMONTAGGIO DISCENDENTI LATO NORD OVEST	ac	€ 808.85
NP0000018	FORNITURA E POSA IN OPERA DI POZZETTI Fornitura e posa dei seguenti pozzetti n.1 60*60 con griglia in ghisa n.5 40*40 con griglia in ghisa n.20 30*30 con chiusino in cemento n.4 c.s ma chiusino in ghisa	ac	€ 2383.25

NP0000019	FORNITURA E POSA DI TUBAZIONI IN POLIETILENE d125 ML 158.80 d160 ML 43.10 d200 ML 34.20	ac	€ 3732.76
NP00000191	LAVORI DI SCAVO A SEZIONE RISTRETTA PER POSA NUOVE TUBAZIONI DIM 240*0.6*0.6	ac	€ 555.90
NP00000192	RIEMPIMENTO DI SCAVI Dim 240 *0.6*0.6	ac	€ 275.31

Porcari, 03/12/2018

L'impresa

Il progettista e DL

Dott. Ing. Marco Odoardo Molteni