

COMUNE DI PORCARI

PROGETTO DEL SERVIZIO DI MANUTENZIONE
DELLE AREE A VERDE E PERTINENZE
STRADE COMUNALI – DURATA 3 ANNI

ELABORATO GRAFICO N. 2 Strade comunali

Ufficio Tecnico – Servizio LL.PP.

I progettisti

Dott. Ing. Fulvio D'Angelo
Geom. Simona Valentini



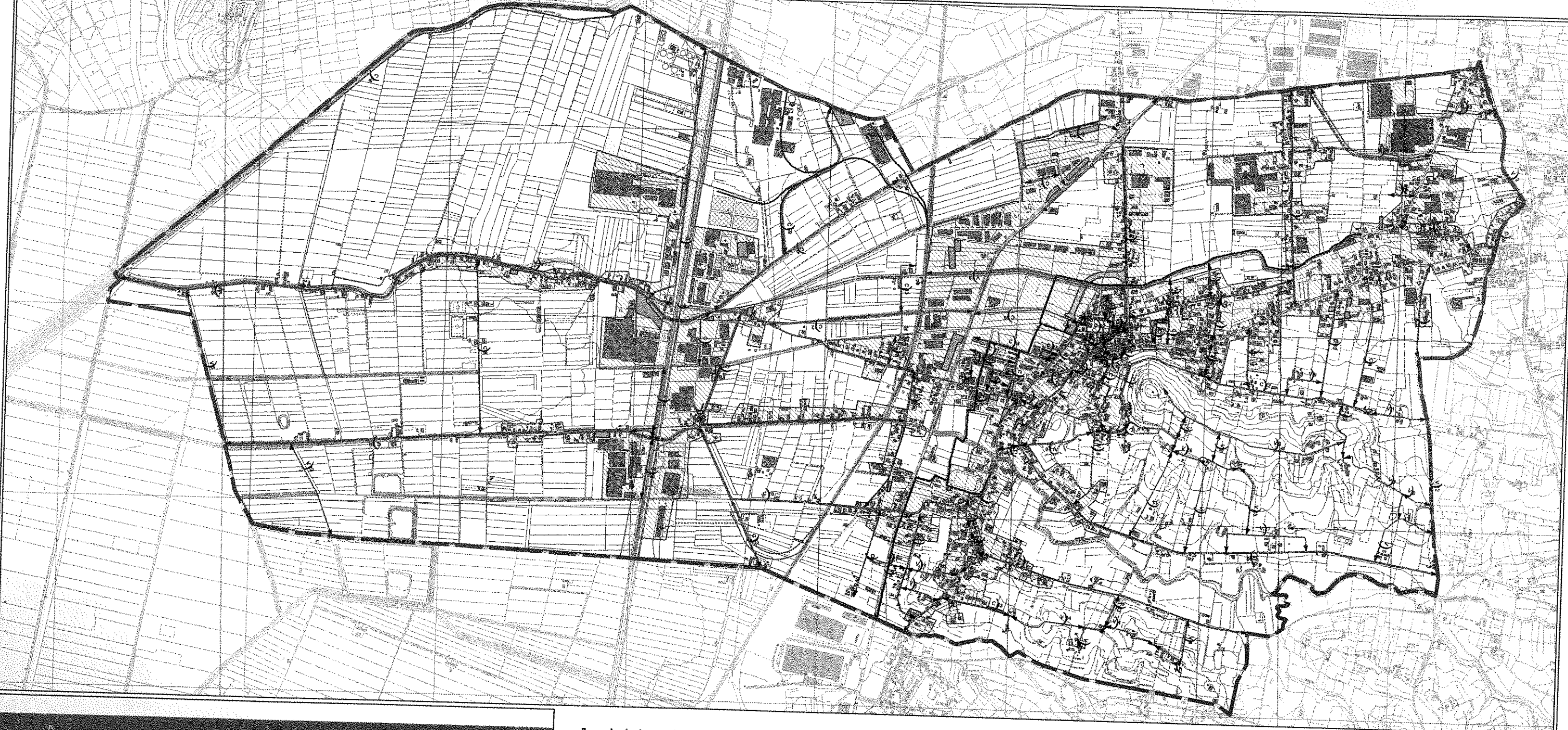

- PERIMETRO DEL CENTRO ABITATO AI SENSI DEL CODICE DELLA STRADA
- VIABILITA' PRINCIPALE
- AUTOSTRADA AII FIRENZE-MARE
- VIABILITA' PROVINCIALE
- VIABILITA' COMUNALE
- VIABILITA' VICINALE
- SOTTOPASSI CARABILI
- SOTTOPASSI PEDONALI
- CAVALLAVIA AUTOSTRADALE
- STRADE PROVINCIALI (P)**
 - 1 Via Galdani (s.p. 30)
 - 2 Via Capannoni (s.p. 23)
 - 3 Via Romana ovest (s.p. 3)
 - 4 Via G. Puccini (s.p. 61)
- STRADE COMUNALI (C)**
 - 1 Via Asciutti
 - 2 Via dell' Assunta
 - 3 Via Barsanti e Matteucci *
 - 4 Via Barsozzo già Via Galdani
 - 5 Via Bernardino
 - 6 Via Bertolletti
 - 7 Via Bertolli *
 - 8 Via Boccione *
 - 9 Via del Bozzo
 - 10 Via Carrotti
 - 11 Via F. Carrara *
 - 12 Via dei Casoni
 - 13 Via M. e A. Cavallig *
 - 14 Via M. e A. Cavallig *
 - 15 Erro della Chiesa *
 - 16 Via della Chiesa *
 - 17 Via dei Ciampi
 - 18 Via del Cimihero già Via dell' Olandro
 - 19 Via L. Da Vinci
 - 20 Via Diaccio
 - 21 Via Farnoci
 - 22 Via Fontosco
 - 23 Via Fontosco
 - 24 Via Fosso Bianca
 - 25 Via Fossanuova
 - 26 Via Frattina
 - 27 Via G. Galilei
 - 28 Via Giannini *
 - 29 Via Gressini
 - 30 Via Leccio *
 - 31 Piazza S. Leonardo da Porto M.
 - 32 Via di Lucca
 - 33 Via Melgiori
 - 34 Viale G. Marconi
 - 35 Via Martellacci
 - 36 Via Mons. Memorcelli
 - 37 Piazza degli Alpini ex mercato
 - 38 Via Don Milizani
 - 39 Via Moroni
 - 40 Via del Municipio *
 - 41 Via L. Nardolilla *
 - 42 Piazza Ferrice Orsi *
 - 43 Via Paccioni
 - 44 Via Paccioni *
 - 45 Via Paccini *
 - 46 Via della Pineta
 - 47 Via Polilinele
- STRADE VICINALI (V)**
 - 1 Via Barsozzo già Via del palazzo rosso
 - 2 Via Bertolletti
 - 3 Via del bosco
 - 4 Via Carbone
 - 5 Via della Dezza
 - 6 Via del confine sud
 - 7 Via del Ducaio all' Asciutti
 - 8 Via di Fontosco
 - 9 Via di Fontosco già via dei Bocci
 - 10 Via di Fontosco già Via Poggio
 - 11 Via di Fontosco già via vecchia Pescantina
 - 12 Via di Fontosco già via vecchia Pescantina
 - 13 Via dei Lunari
 - 14 Via dei Motonchi e dei Molfori
 - 15 Via del Molino Sarno
 - 16 Via Paccioni già Fanucchi Ralle
 - 17 Via dei Paccioni già Via Rovi
 - 18 Via del Poggio
 - 19 Via della Ralle
 - 20 Via del Rietto
 - 21 Via Rocchetti
 - 22 Via degli Spogni
 - 23 Via Sparzola
 - 24 Via dello Strigari o di Recco
 - 25 Via di Tombo
 - 26 Via Torre già Via di Tombo
 - 27 Via del Vallini
- * "Zone 30 de Ordinanza Comunale"
- FASCIA INFRASTRUTTURALE
- PARCHEGGI PUBBLICI ESESTENTI
- DISTRIBUITORI DI CARBURANTE
- PISTE CICLABILI**
 - PISTE CICLABILI ESISTENTI
 - PISTE CICLABILI DI PROGETTO
- TRASPORTO PUBBLICO**
 - FERMATE BUS
 - PERCORSI TRASPORTO PUBBLICO
- RETE FERROVIARIA**
 - LINEA FERROVIARIA LUCCA-FIRENZE
 - TRONCHETTI FERROVIARI DI PROGETTO
 - TRONCHETTI FERROVIARI REALIZZATI
- CONFINE COMUNALE

piano strutturale 2012

COMUNE DI PORCARI

Provincia di Lucca



Servizio Assetto del Territorio
Ufficio Pianificazione Urbanistica

- Il Sindaco
Alberto Sacchi
- L'Assessore all'Urbanistica
Leonardo Ferraratori
- Il Garante della Comunicazione
Dott. ssa Barbara Carreggi
- Il Dirigente e Responsabile del Procedimento
Arch. Aldo Ghivari
- Progettisti
Arch. Aldo Ghivari

- Interlocutori
Arch. Alessandro Frattico
Dott. ssa Antonia Franzini
Ing. Remo Bardi
Dott. Enzo Sani
Dott. Silvio Gianini Marini
Dott. Agr. Alessio Bruni
- Collaboratori
Arch. Pierluigi Fasani
Geom. Marina Delio
Arch. Pierluigi Baldini
Dott. Alessandro Corvino
Sig. ssa Deborah Bianchi
Dott. Luca Marco Maria Martoni

QUADRO CONOSCITIVO

QC-23

scala 1:10000

INFRASTRUTTURE PER LA MOBILITA'

