

N.B.:

Oggetto dell'appalto è «la ristrutturazione/manutenzione di edificio singolo, mediante l'uso di materiali e tecniche a ridotto impatto ambientale durante il ciclo di vita dell'opera (C.P.V.: 45454000-4 Lavori di ristrutturazione) ovvero conformi al decreto del Ministro dell'ambiente della tutela del territorio e del mare del 11/10/2017, pubblicato nella Gazzetta Ufficiale n. 259 del 06/11/2017

# MANUTENZIONE STRAORDINARIA ED EFFICIENTAMENTO ENERGETICO DELLO STADIO COMUNALE DI PORCARI

## Progetto Esecutivo

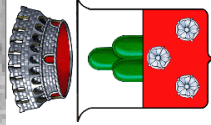

Committente: **Comune di PORCARI**

Ubicazione: via Romana Est, PORCARI, (LU),

data: novembre 2019

Progetto: Arch. Luca Cesaretti - Lucca

Contenuto: **STRALCIO DOCUMENTALE**

**E.1**



### Regione Toscana - SITA: Vincolo idrogeologico

Scala 1 :2.000

630.951,7

4.854.937

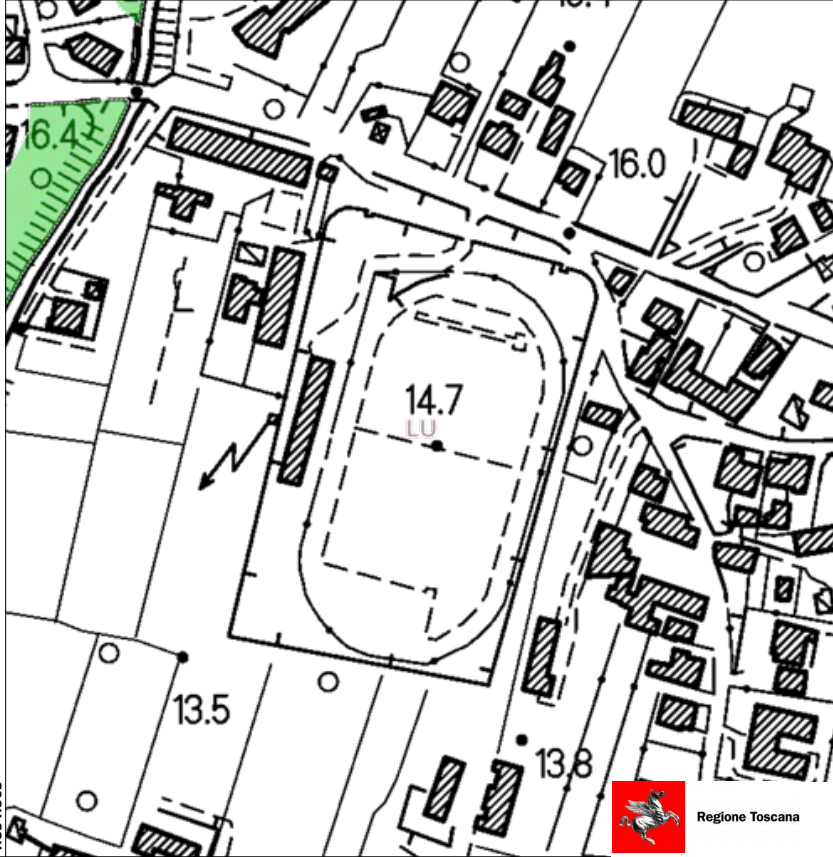

4.854.563

630.588,4

EPSG:25832



Regione Toscana



MINISTERO  
PER I BENI E  
LE ATTIVITÀ  
CULTURALI

### Cartografia del PIT con valenza di Piano Paesaggistico

Aree tutelate D.Lgs 42/2004

Scala 1 :2.000

630.968,3

4.854.906

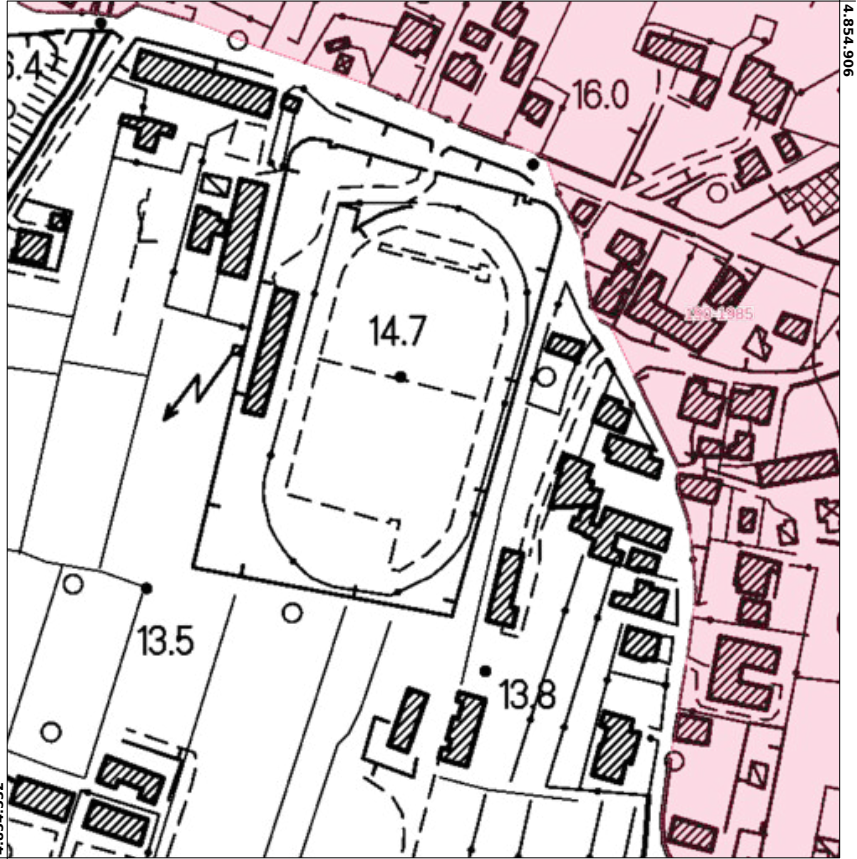

4.854.532

630.604,9

EPSG:25832



Committente: **Comune di PORCARI**

Ubicazione: via Romana Est, PORCARI, (LU),  
novembre 2019

Progetto: Arch. Luca Cesaretti - Lucca

Oggetto: **MANUTENZIONE STRAORDINARIA ED EFFICIENTAMENTO ENERGETICO  
DELLO STADIO COMUNALE DI PORCARI**

Contenuto: **STRALCIO CARTOGRAFIA VINCOLI**



Committente: **Comune di PORCARI**  
Ubicazione: via Romana Est, PORCARI, (LU),  
novembre 2019  
Progetto: Arch. Luca Cesaretti - Lucca

Oggetto: **MANUTENZIONE STRAORDINARIA ED EFFICIENTAMENTO ENERGETICO  
DELLO STADIO COMUNALE DI PORCARI**  
Contenuto: **STRALCIO VEDUTA ORTOFOTOGRAFICA**







# ESTRATTO WEB-GIS

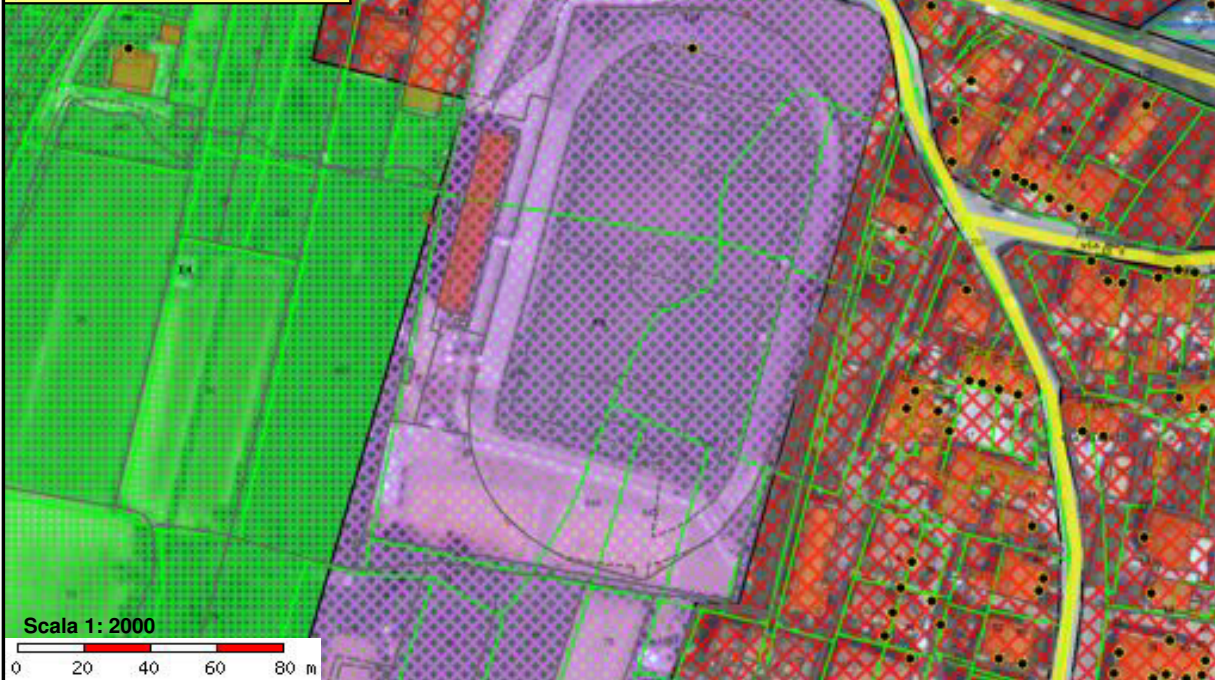
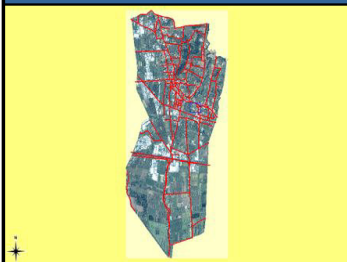

cartografica di base

particelle

limiti RU

## Regolamento Urbanistico

A1 - Zone storiche sparse contenenti ville ed altri edifici di valore architettonico e ambientale

A3 - Zone storiche contenenti edifici sparsi di prevalente valore storico o ambientale

B1\* - Aree residenziali sature h:9.50 ml

B3 - Aree legate ad agglomerati urbani di completamento

C1 - Aree non edificate di espansione residenziale

D1 - Aree produttive prevalentemente edificate

D3 - Aree da sottoporre ad interventi di ristrutturazione

D5 - Aree destinate ad insediamenti direzionali e commerciali

D6 - Aree miste destinate alla residenza e alle attività commerciali e direzionali.

E1 - Aree umide e palustri bonificate adibite a seminativo

E3 - Aree per arboricoltura da legno

A2 - Zone storiche contenenti edifici di valore storico o ambientale sottoposte a variante

B1 - Aree residenziali sature

B2 - Aree legate ad agglomerati urbani di completamento

B4 - Aree con insediamenti residenziali sparsi, a carattere non agricolo, ubicati in zona E.

C2 - Aree destinate ad insediamenti di edilizia residenziale pubblica L.18/4/62 n.167 .

D2 - Aree di nuovo impianto ind. e/o art.

D4 - Aree per impianti industriali del settore cartaio

D5\* - Aree destinate ad insediamenti direzionali e commerciali

D7 - Aree industriali-artigianali a indice 0

E2 - Aree umide e palustri bonificate ad indirizzo culturale promiscuo

E4 - Aree di pianura ad indirizzo culturale promiscuo



Committente: **Comune di PORCARI**

Ubicazione: via Romana Est, PORCARI, (LU),  
novembre 2019

Progetto: Arch. Luca Cesaretti - Lucca

Oggetto: **MANUTENZIONE STRAORDINARIA ED EFFICIENTAMENTO ENERGETICO DELLO STADIO COMUNALE DI PORCARI**

Contenuto: **STRALCIO CARTOGRAFIA REGOLAMENTO URBANISTICO**