

N \swarrow PLANIMETRIA - STATO SOVRAPPOSTO 1:500

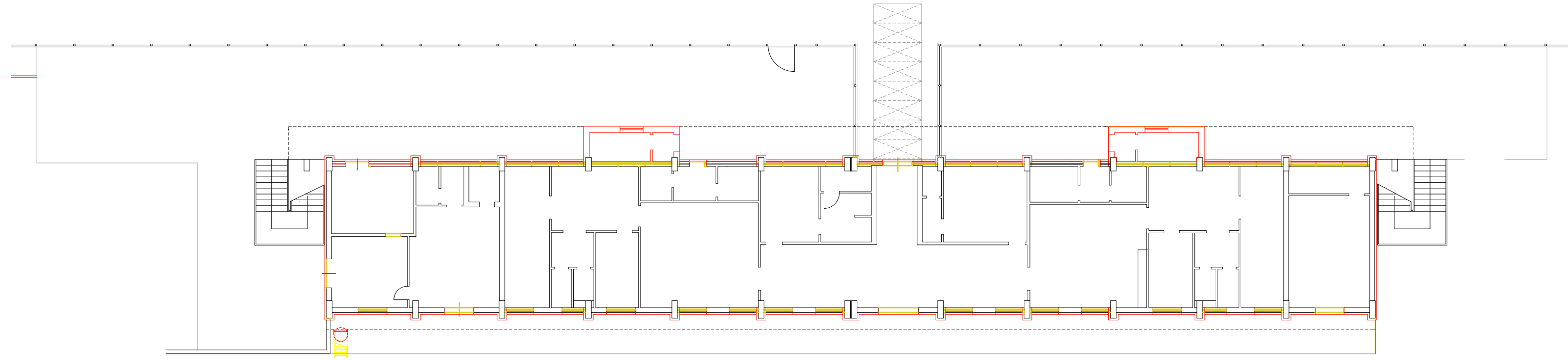

PIANTA PIANO TERRA - STATO SOVRAPPOSTO 1:200

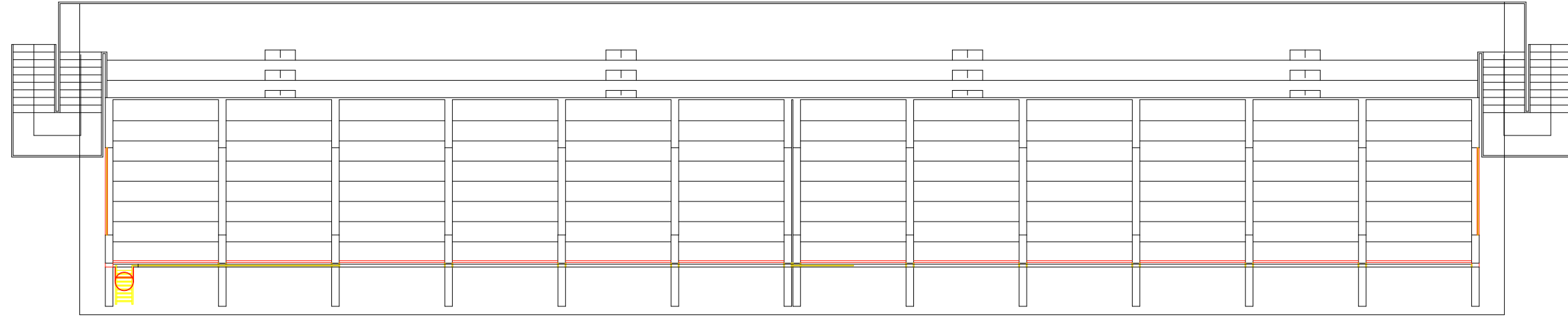

PIANTA QUOTA + 4,10 - STATO SOVRAPPOSTO 1:200

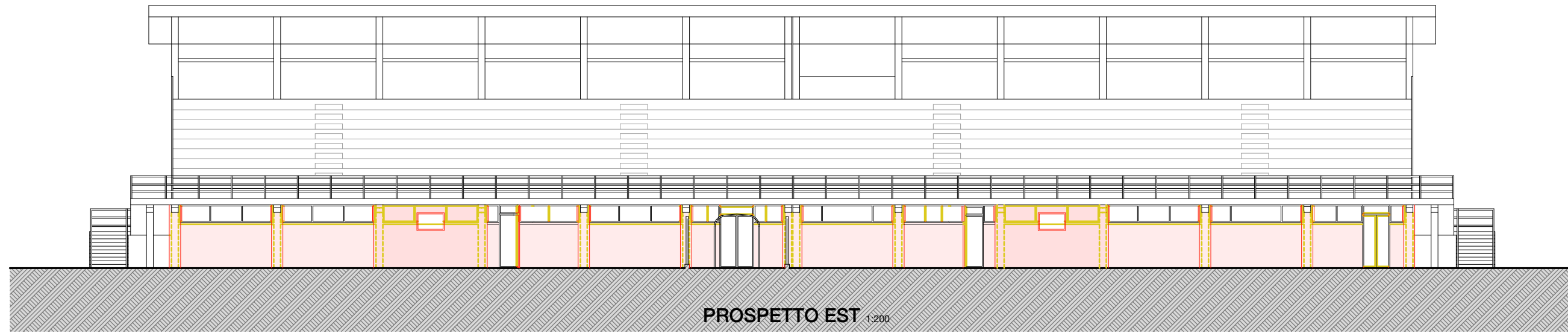

PROSPETTO EST 1:200

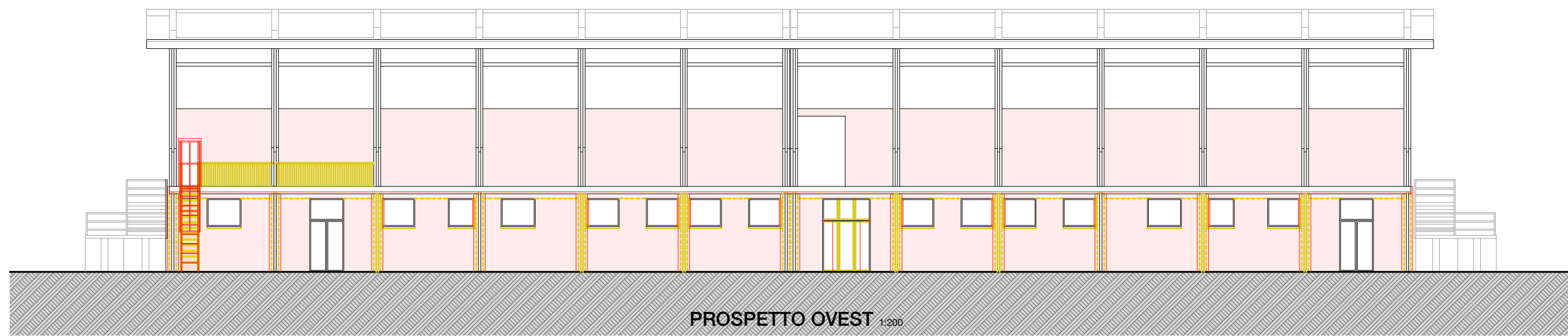

PROSPETTO OVEST 1:200

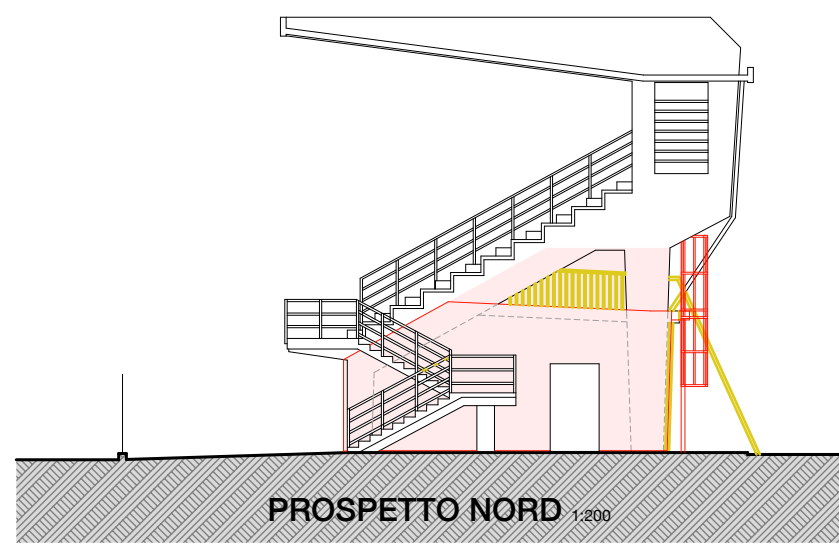

PROSPETTO NORD 1:200

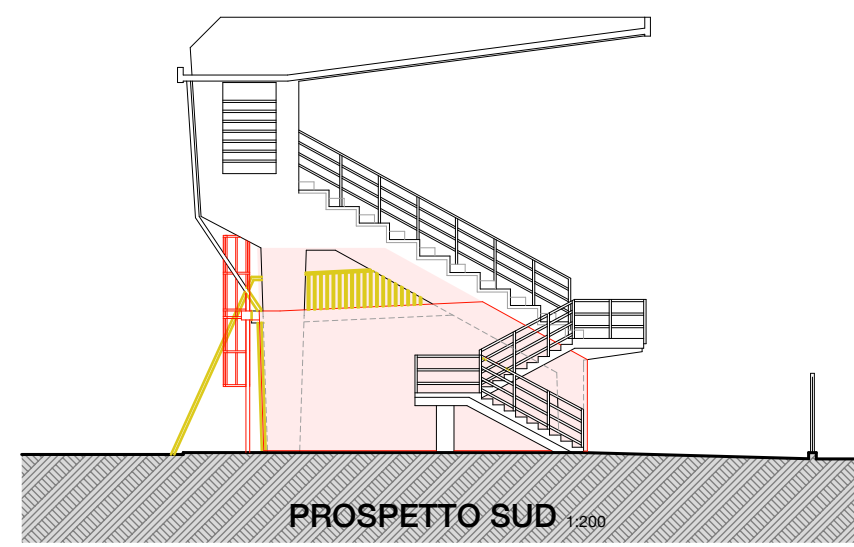

PROSPETTO SUD 1:200

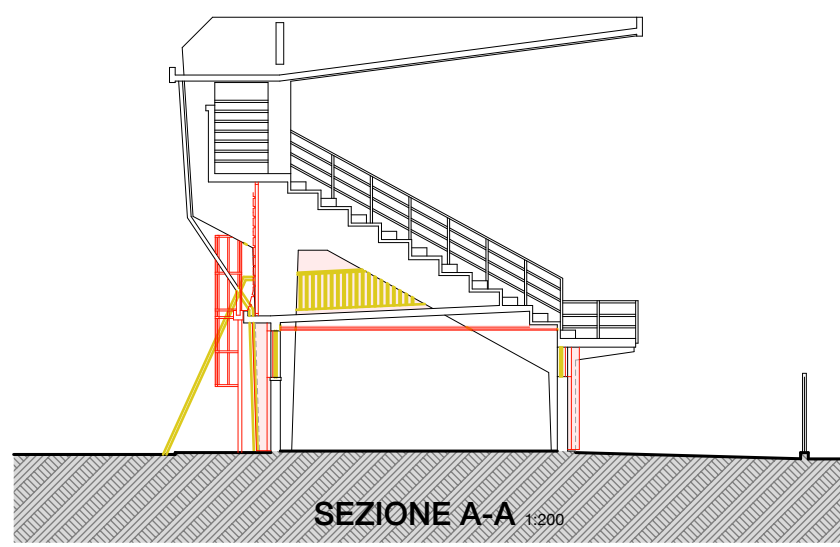

SEZIONE A-A 1:200

N.B.:
 Oggetto dell'appalto è «la ristrutturazione/manutenzione di edificio singolo, mediante l'uso di materiali e tecniche a ridotto impatto ambientale durante il ciclo di vita dell'opera (C.P.V. 45454000-4 Lavori di ristrutturazione) ovvero la manutenzione ordinaria e straordinaria dell'edificio» (art. 1 del Capitolato di appalto n. 11/0/2017, pubblicato nella Gazzetta Ufficiale n. 259 del 05/11/2017).

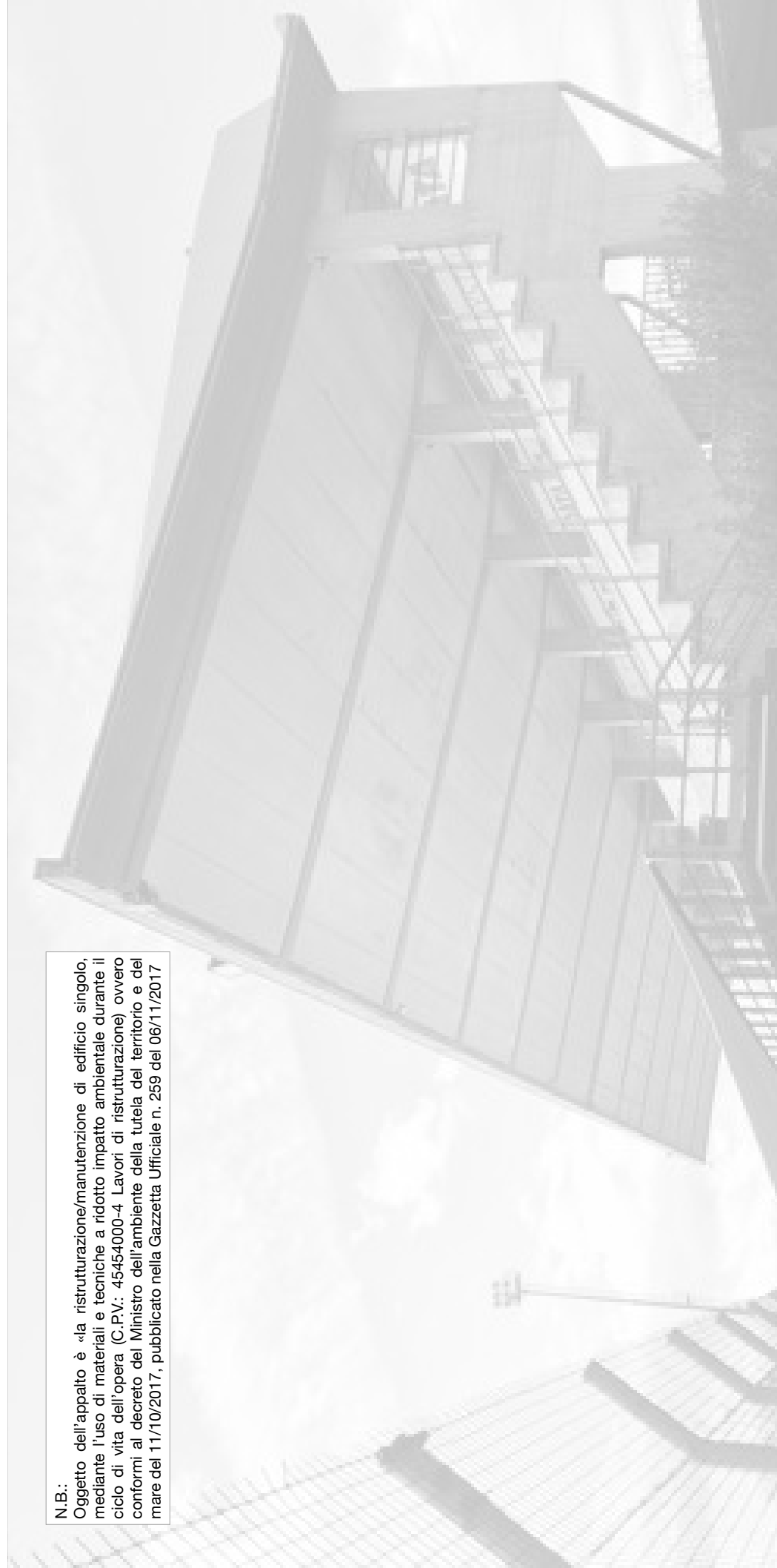

MANUTENZIONE STRAORDINARIA ED EFFICIENTAMENTO ENERGETICO DELLO STADIO COMUNALE DI PORCARI
Progetto Esecutivo

Comittente: **Comune di PORCARI**
 Ubicazione: via Romana Est, PORCARI (LU)
 data: novembre 2019
 Progetto: Arch. Luca Cesaretti - Lucca

Contenuto: **PLANIMETRIA PIANTE PROSPETTI E SEZIONE - STATO SOVRAPPOSTO**

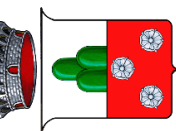

E.7