

PIANTA PIANO TERRA 1:50

DETTAGLIO PERCORSO ESTERNO ACCESSIBILE

N.B. LA QUOTA DEL PERCORSO ACCESSIBILE E' LA STESSA DEL PIAZZALE INGHIAIATO SENZA DISLIVELLI

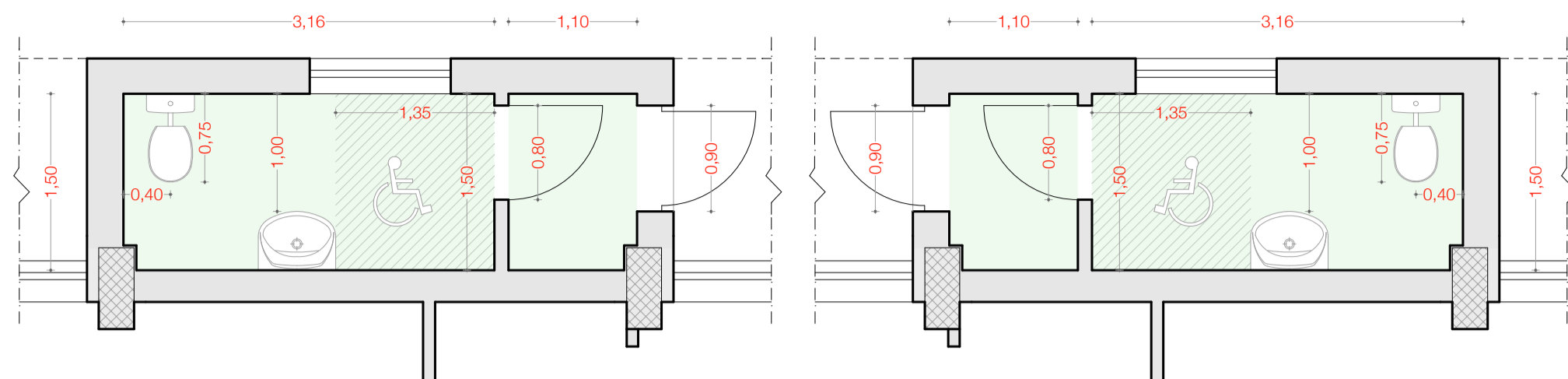

PIANTA PIANO TERRA 1:50

DETTAGLIO SERVIZI IGIENICI ACCESSIBILI

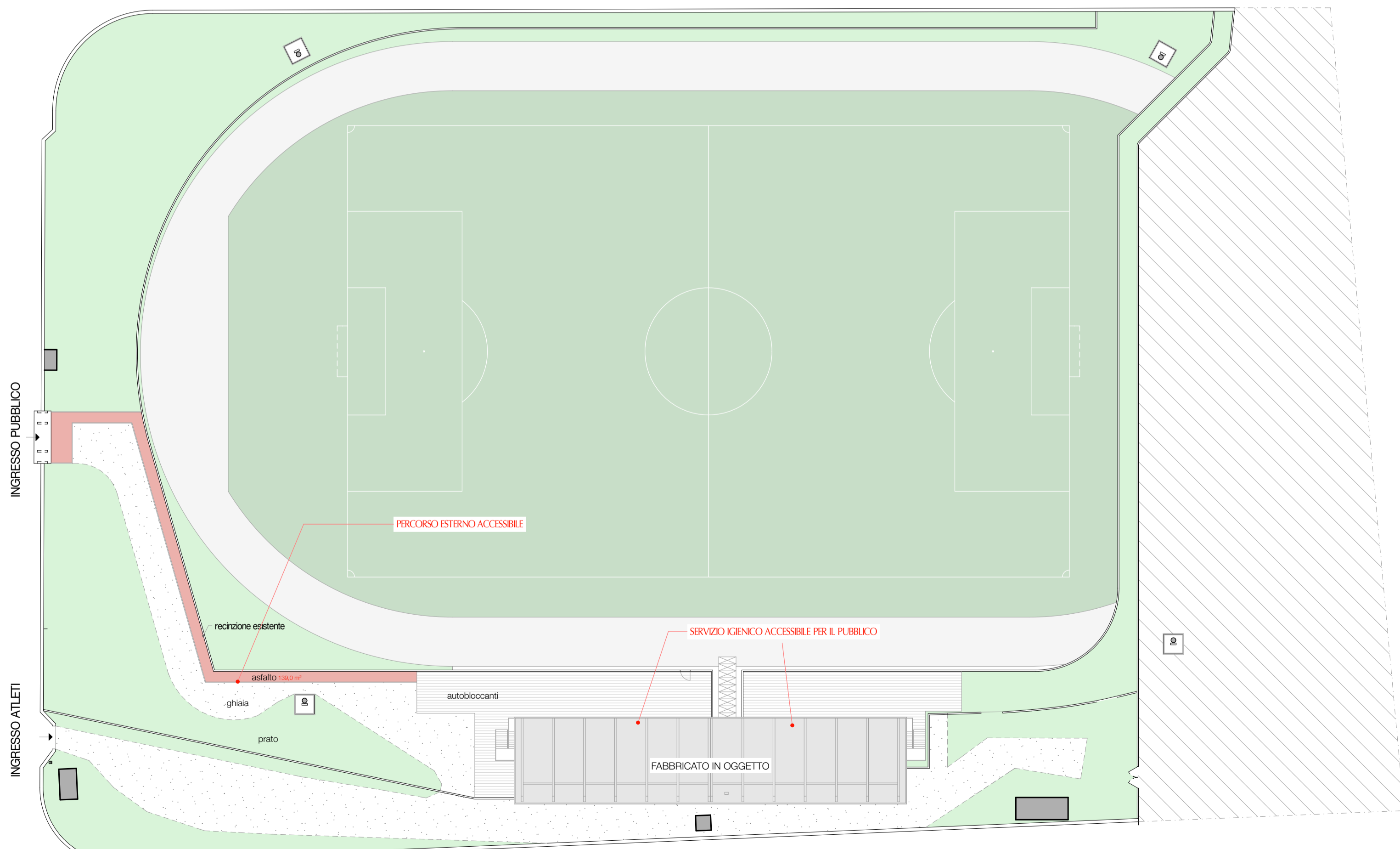

PLANIMETRIA - STATO MODIFICATO 1:500 012345678

N.B.:
Oggetto dell'appalto è «la ristrutturazione/manutenzione di edificio singolo, mediante l'uso di materiali e tecniche a ridotto impatto ambientale durante il ciclo di vita dell'opera (C.P.V.: 45454000-4 Lavori di ristrutturazione) ovvero conformi al decreto del Ministro dell'ambiente della tutela del territorio e del mare del 11/10/2017, pubblicato nella Gazzetta Ufficiale n. 259 del 06/11/2017»



MANUTENZIONE STRAORDINARIA ED EFFICIENTAMENTO ENERGETICO DELLO STADIO COMUNALE DI PORCARI
Progetto Esecutivo